



AZIENDA SOCIALE SUD EST MILANO
ENTE CAPOFILIA DISTRETTO SOCIALE SUD EST MILANO

**Programma triennale per la trasparenza
e l'integrità 2015 - 2017**



Sommario

INTRODUZIONE: ORGANIZZAZIONE E FUNZIONI DELL’AZIENDA SPECIALE CONSORTILE SUD EST MILANO – A.S.S.E.MI -----	4
1.1 L’organigramma dell’Azienda -----	4
1.2 Il presidio della trasparenza nell’Azienda-----	6
2 FINALITÀ E CARATTERISTICHE DEL PROGRAMMA TRIENNALE DELLA TRASPARENZA ED INTEGRITÀ (PTTI) -----	7
2.1 La finalità del Programma triennale della trasparenza -----	7
3 PROCEDIMENTO DI ELABORAZIONE E ADOZIONE DEL PROGRAMMA -----	8
3.1 Le procedure di definizione e aggiornamento-----	8
3.1.1 Le fasi e gli attori coinvolti-----	8
3.1.2 Modalità di raccordo con gli strumenti di programmazione dell’ente -----	9
3.1.3 Il coinvolgimento dei portatori di interessi -----	10
3.2 Gli obiettivi strategici in materia di trasparenza-----	11
4 INIZIATIVE DI COMUNICAZIONE DELLA TRASPARENZA -----	12
4.1 I portatori di interessi dell’Azienda-----	12
4.2 I processi di coinvolgimento dei portatori di interessi-----	13
4.3 La giornata della trasparenza-----	13
5 PROCESSO DI ATTUAZIONE DEL PROGRAMMA -----	15
5.1 Struttura, ruoli e funzioni-----	15
5.1.1 Responsabile per la trasparenza -----	15
5.1.2 Il gruppo di lavoro sulla trasparenza-----	16
5.1.3 Il Responsabile dell’accesso civico -----	16
5.1.4 Dipendenti dell’Azienda-----	16
5.2 Gli obblighi di pubblicazione-----	17
5.3 Monitoraggio ed audit-----	17
5.3.1 Il monitoraggio interno-----	17
5.3.2 Segnalazione interna-----	18
5.4 L’accesso civico -----	18
5.4.1 La procedura di accesso civico -----	18

Introduzione: Organizzazione e funzioni dell'Azienda Speciale Consortile Sud Est Milano – A.S.S.E.MI

L'Azienda Sociale Sud Est Milano (A.S.S.E.MI), Azienda Speciale Consortile ai sensi dell'art. 31 e 114 del d. lgs. 267/2000, è stata costituita con atto notarile del 21 maggio 2009 tra i Comuni componenti il Distretto Sociale sud Est Milano e precisamente: Carpiano, Cerro al Lambro, Colturano, Dresano, Melegnano, San Donato Milanese, San Zenone al Lambro e Vizzolo Predabissi.

A.S.S.E.MI, capofila del Distretto Sociale Sud Est Milano, è ente strumentale degli Enti Locali aderenti per la pianificazione, programmazione ed esercizio delle funzioni tecniche di governo della rete sociale di offerta, nonché per la gestione dei servizi, delle attività e delle prestazioni sociali posti a gestione associata.

La costituzione di A.S.S.E.MI è stata finalizzata all'esercizio di funzioni sociali, assistenziali, educative, sociosanitarie e sanitarie e, più in generale, alla gestione associata dei servizi alla persona (art. 4 dello Statuto).

L'Azienda Speciale Consortile è dotata di personalità giuridica pubblica e di autonomia imprenditoriale, organizzativa, patrimoniale, finanziaria, gestionale e negoziale secondo quanto stabilito dalle normative statali, regionali e dallo Statuto dell'Ente.

• L'organigramma dell'Azienda

L'organigramma è la rappresentazione della struttura organizzativa che A.S.S.E.MI ha attivato al fine di presidiare le funzioni assegnate ed attuare la propria mission e le correlate finalità declinate all'interno del Piano programma e Bilancio Preventivo per l'anno 2014, approvato dall'Assemblea Consortile con deliberazione n. 6 del 09.05.14. L'organigramma è accessibile sul sito istituzionale dell'Azienda, "Amministrazione trasparente", "Organizzazione", "Articolazione degli uffici" al seguente link: http://www.incrocicomuni.it/amministrazione_trasparente/organizzazione (in corso di attuazione)

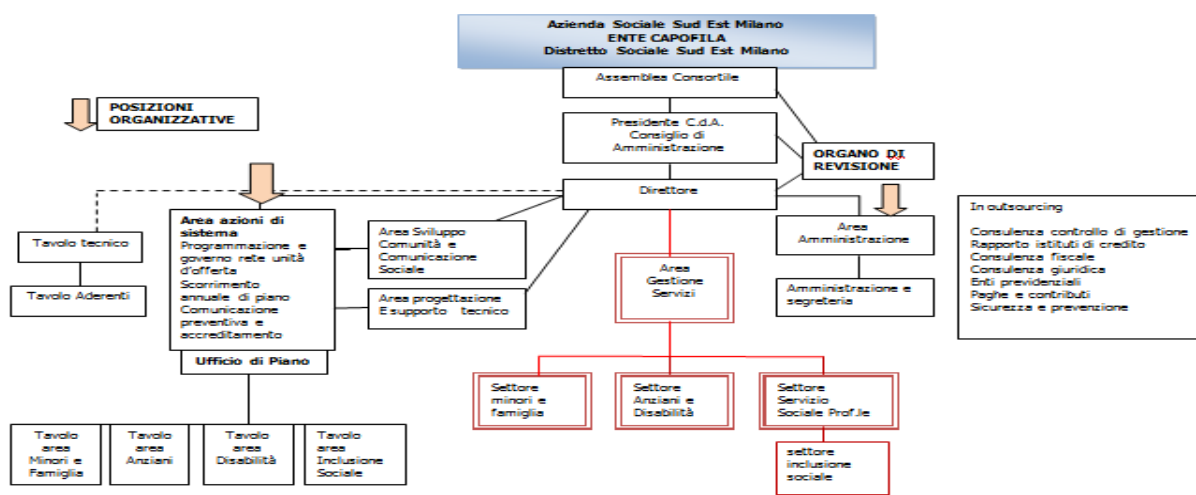

All.to n° 1
Funzionigramma

All.to n° 1 provv.to n° 1/2014

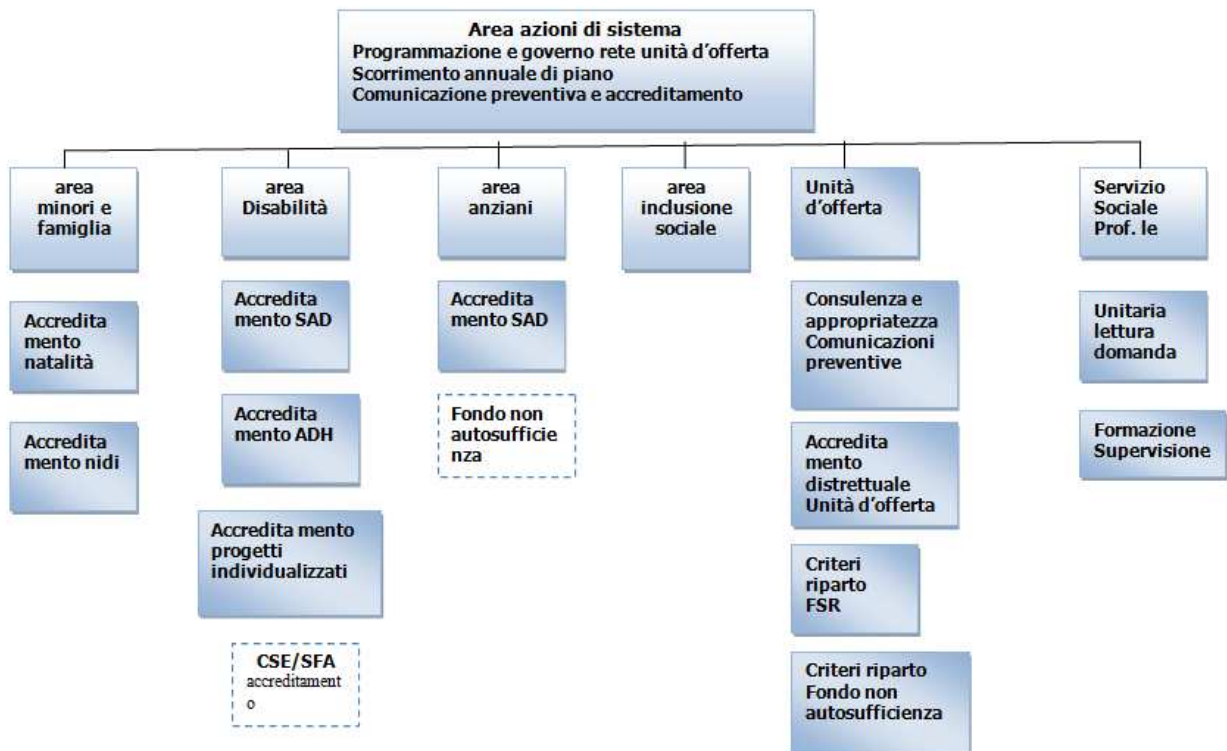
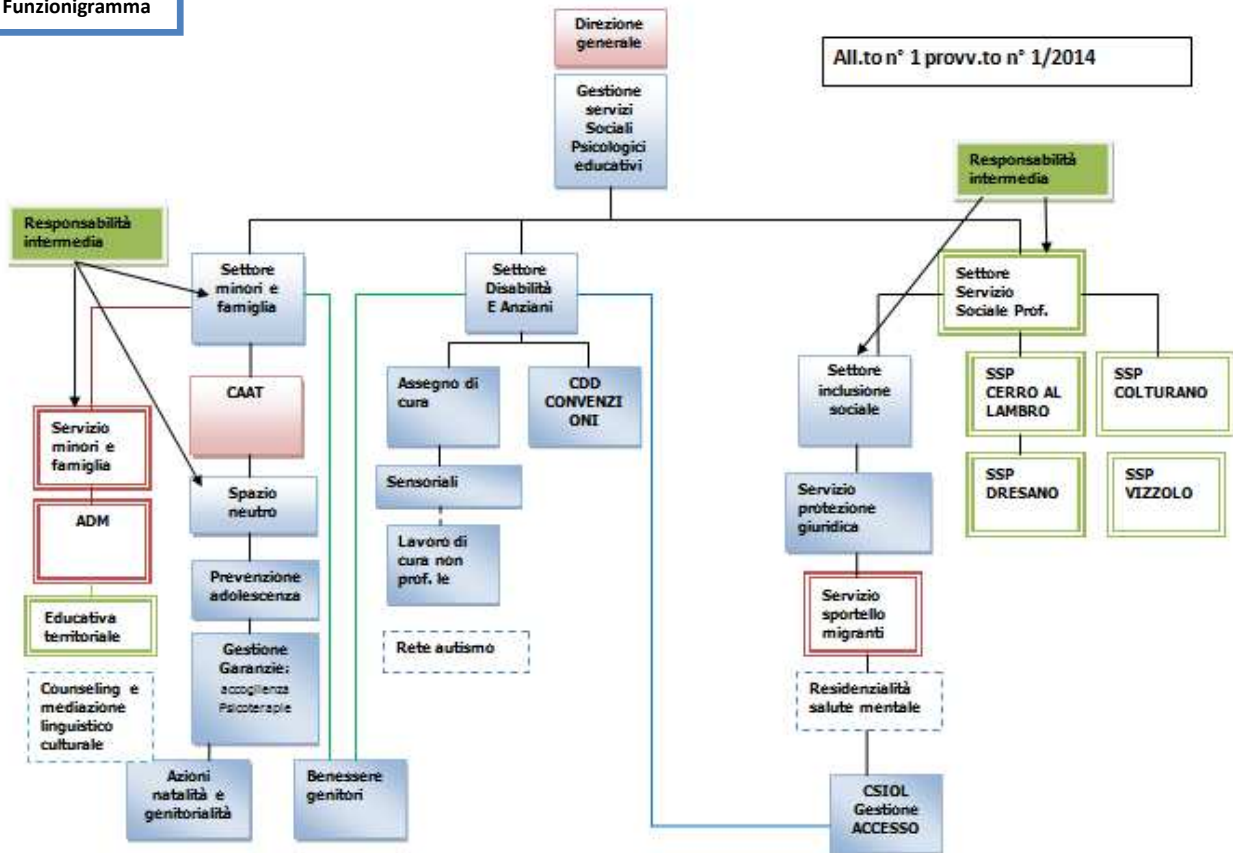

1.1 Il presidio della trasparenza nell'Azienda

Oltre al Programma triennale della trasparenza, a presidio della trasparenza, l'Azienda ha:

- a. nominato il **Responsabile della trasparenza**, nella figura del Direttore Generale (Delibera del Consiglio di Amministrazione n. 2 del 30.01.15);
- b. nominato il **Responsabile dell'accesso civico**, nella figura del Responsabile Amministrativo (provvedimento del Direttore generale n. 2 del 30.01.15);
- c. costituito il **gruppo di lavoro sulla trasparenza**, con funzioni di supporto al responsabile della trasparenza e al responsabile dell'accesso civico nella impostazione, nella gestione e nel monitoraggio di quanto stabilito dal D. Lgs. 33/13 e dalla Circolare 1/14 della Funzione pubblica;
- d. attivato la **Sezione "Amministrazione trasparente"**  (in corso di attuazione) all'interno del sito istituzionale al fine di rendere accessibili i dati e le informazioni richieste dal D. Lgs. 33/13.

Oltre a quanto esposto, l'Azienda con la nota del Direttore prot. n. 795 del 11.12.14, ha programmato il rinnovo e l'implementazione del portale istituzionale dell'azienda.

Nell'esecuzione del nuovo contratto di manutenzione e restyling dell'applicazione software "Lamiacittà", nel corso del triennio 2015-2016-2017, sono stati posti i seguenti obiettivi principali:

- il miglioramento della flessibilità grafica e strutturale del sito;
- la modificabilità dello stesso e la maggiore fruibilità dei testi, delle immagini e dei link;
- la piena accessibilità ed usabilità del sito sia per i visitatori disabili sia per quelli non disabili;
- il rispetto dei requisiti normativi definiti con il D. Lgs 33/2013, con il compimento della sezione "Amministrazione trasparente" come definito nell'allegato 1 della normativa;
- l'estraneità di tutti i dati come previsto da art. 68 del Codice dell'Amministrazione Digitale, nonché il rispetto anche di tutti gli altri requisiti di legge in materia, come la durata minima di pubblicazione per 5 anni.
- la verifica ed attivazione dei servizi obbligatori previsti dall'art.4 della Direttiva del Ministero per la Pubblica Amministrazione ed Innovazione n. 8 del 26.11.2009 sulle caratteristiche generali e contenuti dei siti web.

2 Finalità e caratteristiche del Programma Triennale della Trasparenza ed Integrità (PTTI)

2.1 La finalità del Programma triennale della trasparenza

I principi in tema di Trasparenza ed Integrità direttamente applicabili alle Aziende speciali riguardano obblighi generali di **“informazione concernenti ogni aspetto dell’organizzazione, degli indicatori relativi agli andamenti gestionali e all’utilizzo delle risorse, dei risultati dell’attività di misurazione e valutazione”**, intesi come livelli essenziali delle prestazioni erogate dalle PA ai sensi dell’art. 117, c. 2, lett. m), della Costituzione - concernenti i diritti civili e sociali.

Come specificato dalla Circolare della Funzione Pubblica n. 1 del 14 febbraio 2014 i soggetti tenuti agli obblighi di trasparenza previsti dalla legge n.190/12 e dal d. lgs. n.33/13 sono le amministrazioni pubbliche di cui all’articolo 1 comma 2, del decreto legislativo 30 marzo 2001, n. 165 e successive modificazioni, gli enti pubblici nazionali, nonché le società partecipate dalle amministrazioni pubbliche e dalle loro controllate, ai sensi del’ art. 2359 del codice civile, limitatamente alla loro attività di pubblico interesse, disciplinata dal diritto nazionale o dell’Unione Europea.

In tale quadro normativo il **Programma per la trasparenza** (PTTI) ha proprio lo scopo di rendere noto agli utenti e ai cittadini l’operato dell’Azienda e di essere uno strumento di prevenzione a fenomeni di cattiva gestione, secondo una logica di miglioramento continuo dei servizi resi.

Se il punto di partenza è “come rispondere a bisogni sociali di conoscenza e di fruibilità delle informazioni sull’attività delle PA”, i protagonisti di questo processo sono i cittadini e le organizzazioni che li associano come portatori di interessi.

Proprio per attribuire maggiore importanza agli *stakeholder* appare opportuno, come più volte chiarito anche dalla A.N.AC. (ad es. nelle Del. 2/12 e 50/13):

- **non limitarsi a concepire la trasparenza come mero rispetto degli obblighi di pubblicazione** attraverso la redazione del “documento” Programma triennale della trasparenza;
- **favorire la partecipazione degli stakeholder allo sviluppo di livelli di trasparenza adeguati** ai bisogni dei cittadini (processo di coinvolgimento);
- **favorire forme diffuse di controllo sul perseguimento delle funzioni istituzionali e sull’utilizzo delle risorse pubbliche**, in una logica di piena apertura dell’amministrazione verso l’esterno e non solamente di mero adempimento delle norme sugli obblighi di pubblicazione.

3 Procedimento di elaborazione e adozione del Programma

3.1 Le procedure di definizione e aggiornamento

3.1.1 Le fasi e gli attori coinvolti

La procedura interna di definizione e di aggiornamento del Programma triennale della trasparenza ed integrità è definita secondo modalità coerenti con i principi delineati nella Delibere A.N.AC. 2/12 e 50/13, tenendo conto delle indicazioni operative per le aziende speciali fornite dalla Circolare 1/2014 della Funzione Pubblica.

Nell'impostazione del percorso di definizione del PTI dell'Azienda è stata individuata anche una fase preliminare, nella quale sono menzionati alcuni adempimenti che rappresentano il presupposto da cui partire per la definizione del programma stesso.

La Tabella 1 illustra nel dettaglio la procedura di definizione e aggiornamento del PTI.

Tabella 1.- Il percorso di definizione, gestione e monitoraggio del PTI dell'Azienda

Fase	Attività	Attori coinvolti	Tempi
0. Preliminare	Creazione Sezione «Amministrazione trasparente»	Gruppo di lavoro sulla trasparenza	Entro il 31/01/15
	Nomina Responsabile Trasparenza e anticorruzione	Consiglio di amministrazione	Entro il 31/01/15
	Definizione schema PTI	Responsabile Trasparenza Gruppo di lavoro sulla trasparenza	12/11/14, 17/12/15, 21/01/15.
	Nomina del responsabile dell'accesso civico	Direttore generale	Entro il 31/01/15
	Formazione del personale	Responsabile Trasparenza Gruppo di lavoro sulla trasparenza	12/11/14, 17/12/14, 21/01/15, (gg. formative NEASS) tutti i dipendenti entro il 31/01/15
1. Individuazione dei contenuti	Mappatura degli obblighi di pubblicazione e delle responsabilità interne (Del. A.N.AC. 50/13) Definizione del sistema di monitoraggio e di audit Definizione delle procedure di accesso civico	Responsabile Trasparenza Gruppo di lavoro sulla trasparenza	17/12/14, 21/01/15
	Mappatura degli stakeholder e dei processi di coinvolgimento	Responsabile Trasparenza Gruppo di lavoro sulla trasparenza	03/12/14 12/12/14

Fase	Attività	Attori coinvolti	Tempi
	Prima formulazione degli obiettivi strategici di trasparenza	Responsabile Trasparenza	Entro il 31/01/15
2. Redazione	Definizione della bozza finale di programma triennale della trasparenza	Responsabile Trasparenza	Entro il 31/01/15
3. Adozione	Delibera di adozione del Programma triennale della trasparenza	Consiglio di Amministrazione	Entro il 31/01/15
4. Attuazione	Attuazione delle misure in materia di trasparenza ed integrità	Direttore e dipendenti dell'ente	In corso d'anno
5. Monitoraggio e audit	Monitoraggio periodico	Responsabile Trasparenza	Entro 31/12/15
6. Aggiornamento	Definizione della bozza finale di programma triennale della trasparenza	Responsabile Trasparenza	Entro 15/1/16
7. Adozione	Delibera di adozione del Programma triennale della trasparenza	Consiglio di amministrazione	Entro 31/1/16

Nella Tabella 2 sono indicati i soggetti che hanno partecipato alle fasi di definizione del Programma triennale della trasparenza.

Tabella 2.- Attori organizzativi coinvolti nella definizione del PTI

Posizione	Referenti
Direttore generale (Responsabile della trasparenza)	Dott.ssa Cristina Gallione
Responsabile dell'accesso civico	Dott.ssa Marialuisa Esposito
Gruppo di lavoro sulla trasparenza	Dott.ssa Cristina Greco, Dott.ssa Giusy Boscarino, Dott.ssa Marialuisa Esposito

3.1.2 Modalità di raccordo con gli strumenti di programmazione dell'ente

L'art. 10, c. 3 del D.Lgs. 33/13, stabilisce che *“gli obiettivi indicati nel PTI sono formulati in collegamento con la programmazione strategica e operativa dell'amministrazione, definita in via generale nel Piano della performance e negli analoghi strumenti di programmazione previsti negli enti locali. La promozione di maggiori livelli di trasparenza costituisce un'area strategica di ogni amministrazione, che deve tradursi nella definizione di obiettivi organizzativi e individuali”*.

L'Azienda garantisce il raccordo tra il PTI e il proprio Piano programma con le seguenti modalità:

- gli obiettivi del PTI sono formulati coerentemente con gli indirizzi contenuti negli strumenti di programmazione dell'Azienda;
- il monitoraggio periodico dello stato di attuazione degli obiettivi di trasparenza avviene con le medesime periodicità e modalità previste per gli altri obiettivi riportati negli strumenti di programmazione dell'Azienda.

3.1.3 Il coinvolgimento dei portatori di interessi

Per la redazione del primo PTTI si è optato per un forte coinvolgimento degli stakeholder interni al fine di diffonderne il più possibile la conoscenza delle finalità e dei contenuti.

A tal proposito sono stati coinvolti in iniziative formative i dipendenti dell'Azienda. I dipendenti facenti parte del gruppo di lavoro sulla Trasparenza hanno partecipato alle giornate formative organizzate da NEASS Lombardia, Network delle Aziende Speciali Sociali Lombardia, su il "Programma per la trasparenza e l'integrità nelle Aziende Speciali" tenutosi in data 12 novembre, 17 dicembre '14 e 21 gennaio '15. Gli argomenti trattati sono stati i seguenti:

- il quadro normativo di riferimento per le aziende speciali;
- l'individuazione degli strumenti a presidio degli obblighi di pubblicazione per la trasparenza, declinati negli obblighi di pubblicazione, nella sezione "Amministrazione Trasparente" e nel Programma triennale trasparenza;
- la predisposizione del Programma Triennale per la Trasparenza e l'Integrità.

In occasione della presentazione del Programma Triennale per la Trasparenza e l'Integrità è prevista una giornata formativa per tutti i dipendenti, per la divulgazione delle misure, dei modi, delle iniziative, delle misure organizzative volte all'attuazione degli obblighi di pubblicazione previsti dalla normativa vigente e ad assicurare la regolarità e la tempestività dei flussi informativi che devono alimentare la sezione del sito istituzionale "Amministrazione Trasparente".

Al fine di coinvolgere gli stakeholder interni ed esterni sono state programmate delle giornate sulla trasparenza durante le quali verrà presentato il PTTI adottato dall'Azienda e verrà proposta una "partnership sulla trasparenza" nella quale gli interlocutori dell'azienda intervengano attivamente per definire il processo di partecipazione ed il contenuto dei temi da affrontare, con l'impegno conseguente dell'ente a pubblicare "i dati ulteriori" così individuati.

Lo scopo è utilizzare la "trasparenza" come un volano per integrare lo scambio di informazioni tra tutti i soggetti costituenti la rete locale dei servizi.

Pertanto una prima giornata della trasparenza si svolgerà con la presentazione del PTTI adottato, dal CdA dell'Azienda, alla Assemblea Consortile; una seconda giornata coinvolgerà i partecipanti al Tavolo Tecnico di A.S.S.E.MI; ed in una terza giornata l'Azienda si confronterà con i soggetti partecipanti al Tavolo degli aderenti, cioè con le formazioni sociali partner.

La condivisione dei medesimi obiettivi sulla trasparenza può essere conseguita anche attraverso l'introduzione sui siti degli Stakeholder del link alla sezione trasparenza del sito istituzionale di A.S.S.E.MI.

3.2 Gli obiettivi strategici in materia di trasparenza

La Tabella 3 riporta gli obiettivi strategici che l'Azienda si impegna a realizzare nel periodo di vigenza del PTI.

Tabella 3.- Gli obiettivi strategici in materia di trasparenza

Descrizione degli obiettivi 2015-2017
Miglioramento del modello e dei processi organizzativi interni adottati per la gestione della trasparenza (Modello organizzativo)
Completezza, comprensibilità, tempestività e accuratezza delle informazioni pubblicate (Qualità delle informazioni)
Implementazione e sviluppo di strumenti di coinvolgimento degli stakeholder (Stakeholder engagement)

Per il raggiungimento del primo obiettivo di miglioramento del modello e dei processi interni organizzativi per la gestione della trasparenza nella fase preliminare di adozione del PTI sono stati individuati i ruoli e le responsabilità per la trasparenza, come da delibera del C.d.A. n. 1 e 2 del 30.01.15.

L'Assemblea Consortile inoltre, con delibera n. 8/14, ha provveduto alla modifica dell'assetto organizzativo esistente con l'istituzione di una nuova posizione organizzativa all'interno dell'Area Amministrazione e con l'individuazione di due Aree distinte per la funzione/area di progettazione/comunicazione, denominate Area Sviluppo di Comunità e Comunicazione Sociale e Area Progettazione e supporto tecnico.

L'obiettivo che l'Azienda si è impegnata a realizzare nel periodo di vigenza del PTI è di rafforzare l'attività di Comunicazione Sociale e mantenere connesse le attività di pianificazione (Ufficio di Piano) alle necessità di sviluppo di comunità ed all'interfaccia con le comunità locali e la società civile.

La definizione ed il conseguimento del secondo obiettivo di completezza, comprensibilità, tempestività e accuratezza delle informazioni pubblicate, intese come qualità delle informazioni, si baserà sull'impegno degli attori interni della trasparenza, con il coinvolgimento di tutti i dipendenti, partendo dalla raccolta e creazione dei documenti ed informazioni per arrivare al loro utilizzo per l'attuazione delle misure in materia di trasparenza ed integrità.

Ciascun dipendente deve essere identificato ed identificarsi come responsabile della trasmissione, aggiornamento o della pubblicazione dei dati, con l'impegno a garantire il rispetto dei termini di pubblicazione e della frequenza di aggiornamento dei dati dichiarati nella mappa degli obblighi di pubblicazione.

La realizzazione dell'obiettivo di implementazione e sviluppo di strumenti di coinvolgimento degli stakeholder (Stakeholder engagement) verrà sviluppato preliminarmente partendo dai seguenti punti:

- individuazione di categorie generali di stakeholder;
- progettazione delle iniziative di comunicazione nei loro confronti.

4 Iniziative di comunicazione della trasparenza

4.1 I portatori di interessi dell'Azienda

Le caratteristiche istituzionali e le aree di intervento dell'Azienda la configurano come una organizzazione *multi-stakeholder* che si rivolge a pubblici ed interlocutori differenziati.

Per tale motivo, la loro corretta e chiara individuazione si rivela estremamente importante. Non si tratta, infatti, di fornire una mera rappresentazione statica ed astratta dei possibili interlocutori dell'Azienda, ma attraverso la loro definizione:

- si individua un elemento essenziale per organizzare e rappresentare le informazioni oggetto dei percorsi di applicazione della normativa sulla trasparenza;
- si dispone di una base di riferimento per individuare gli strumenti di supporto all'informazione, alla consultazione ed alla partecipazione degli *stakeholder*, e quindi per progettare le iniziative di comunicazione nei loro confronti.

La scelta dell'Azienda è stata quella di fare riferimento ad un modello di *governance* che formalizzi categorie generali di *stakeholder* prendendo come riferimento le relazioni che si instaurano tra l'Azienda e i diversi attori del sistema di *governance*.

In questo modo, ponendo l'attenzione sulle diverse relazioni di *governance* che caratterizzano l'azione dell'Azienda nei confronti dei suoi interlocutori, è stato possibile giungere alla definizione della mappa dei portatori di interessi dell'Azienda stessa (Tabella 4).

Tabella 4.- La mappa dei portatori di interessi dell'Azienda

Relazione di governance	Portatori di interessi
Governo interno	Direttore Generale, Dipendenti, Consiglio di Amministrazione, Organo di Revisione, OIV, Assemblea Consortile, Comuni costituenti
Risorse	Stato, Regione, Città Metropolitana, ASL Milano n.2, Fondazioni ed altri Enti finanziatori Fornitori di servizi e prestazioni sociali, partner di settore Fornitori di servizi e di prestazioni diverse
Rete	Assemblea Intercomunale Altre Pubbliche Amministrazioni Organizzazioni Sindacali Unità di Offerte sociali e UDO Associazioni del Territorio Imprese, terzo settore e altri soggetti privati Gruppi di pressione
Risultato	Fruitori dei servizi sociali, socio assistenziali, sociosanitari e loro famiglie Comunità Locali, Istituzioni Scolastiche cittadini

4.2 I processi di coinvolgimento dei portatori di interessi

Data l'articolazione degli stakeholder rappresentata in precedenza e considerando i diversi livelli di coinvolgimento possibili (informazione, consultazione e partecipazione)¹ è necessario porsi l'obiettivo di utilizzare, a regime, un mix di strumenti in relazione alle molteplici finalità comunicative e alle caratteristiche degli interlocutori da raggiungere con la comunicazione.

Facendo riferimento ai tre livelli di coinvolgimento, l'Azienda sceglie in sede di prima applicazione quello dell'informazione utilizzando al meglio gli strumenti di comunicazione via internet in quanto capaci di raggiungere una molteplicità di portatori di interesse garantendo il minor costo per contatto.

L'informazione è intesa come una relazione ad una via tra azienda e stakeholder e consiste in misure per diffondere dati e comunicazioni senza che ciò comporti un riscontro attivo dai soggetti interessati.

In sede di seconda adozione l'Azienda potrà porre in essere delle azioni volte a conseguire un secondo livello di coinvolgimento dove la consultazione sia una relazione a due vie in cui agli stakeholder si richieda di fornire dei feed-back all'azienda.

L'organizzazione definirà i temi oggetto di consultazione e gestirà l'intero processo mentre gli stakeholder saranno invitati a contribuire con le loro opinioni e valutazioni. E' importante e necessario che gli stakeholder coinvolti nella gestione dei servizi svolti in contracting out partecipino al controllo delle informazioni pubblicate nella sezione trasparenza al fine di comunicare eventuali errori, mancanze e possibili cambiamenti.

In sede di terza adozione l'Azienda potrà porre in essere delle azioni volte a conseguire un livello di coinvolgimento dove la partecipazione sarà una relazione basata su una partnership (non necessariamente formale) tra l'azienda e gli stakeholder, nella quale quest'ultimi intervengano attivamente nella definizione del processo di partecipazione e del contenuto dei temi da affrontare.

La responsabilità finale sulle scelte adottate rimarrà comunque in capo all'Azienda.

4.3 La giornata della trasparenza

In sede di prima applicazione è stata programmata per il 2015 una giornata interna della trasparenza a conclusione del percorso formativo rivolto ai dipendenti, in occasione della presentazione del Programma Triennale per la Trasparenza e l'Integrità.

Il fine del percorso formativo è la divulgazione delle misure, dei modi, delle iniziative, delle misure organizzative volte all'attuazione degli obblighi di pubblicazione previsti dalla normativa vigente ad assicurare la regolarità e la tempestività dei flussi informativi che devono alimentare la sezione del sito istituzionale "Amministrazione Trasparente".

⁽¹⁾ I livelli di coinvolgimento dei portatori di interessi sono definiti prendendo come riferimento il Documento dell'OECD *Citizens as Partners - Handbook on information, consultation and public participation in policy-making*.

A tutti i dipendenti verrà presentata la sezione amministrazione trasparente del sito istituzionale mostrandone i contenuti, le aree che andranno aggiornate ed i tempi previsti.

Sono state inoltre programmate delle giornate della trasparenza con l'utilizzo di Tavoli già attivi, da implementare con le informazioni sulla trasparenza.

Pertanto una seconda giornata della trasparenza si svolgerà con la presentazione del PTI adottato, dal C.d.A. dell'Azienda, alla Assemblea Consortile; una terza giornata coinvolgerà i partecipanti al Tavolo Tecnico di A.S.S.E.MI; ed in una quarta giornata l'Azienda si confronterà con i soggetti partecipanti al Tavolo degli aderenti.

5 Processo di attuazione del Programma

5.1 Struttura, ruoli e funzioni

Il presidio organizzativo interno che garantisce la definizione, l'attuazione, il monitoraggio e l'aggiornamento degli obblighi di trasparenza è costituita da:

- a) il Responsabile per la trasparenza;**
- b) il Gruppo di Lavoro sulla trasparenza;**
- c) il Responsabile dell'accesso civico;**
- d) il personale di A.S.S.E.MI.**

5.1.1 Responsabile per la trasparenza

Il **Responsabile per la Trasparenza** dell'Azienda è individuato nella figura del Direttore Generale, Dott.ssa Cristina Gallione.

Il Responsabile per la Trasparenza è stato nominato con Delibera del Consiglio di amministrazione n. 2/15, pubblicata sul sito istituzionale dell'Azienda al seguente link: [http://www.incrocicomuni.it/amministrazione trasparente/disposizioni generali](http://www.incrocicomuni.it/amministrazione%20trasparente/disposizioni%20generali)

Contatti:

- **Tel.: 02/90662328**
- **Mail: responsabile.transparenza@assemi.it**

Il Responsabile per la Trasparenza svolge le funzioni attribuitegli dalla normativa. In particolare,:

- provvede alla redazione ed all'aggiornamento del PTI (art. 43, c. 2 del D. Lgs. 33/13);
- svolge stabilmente un'attività di controllo sull'adempimento da parte dell'amministrazione degli obblighi di pubblicazione previsti dalla normativa vigente (art. 43, c. 1 del D. Lgs 33/13). A tal fine, effettua verifiche periodiche in corso d'anno ed un'attività di monitoraggio (art. 43, c. 2 del D. Lgs. 33/13) secondo i criteri e le modalità definiti nel PTI;
- segnala al Consiglio di amministrazione, all'Autorità nazionale anticorruzione (A.N.AC.) e, nei casi più gravi, all'Ufficio dei Procedimenti Disciplinari (U.P.D.) i casi di mancato o ritardato adempimento degli obblighi di pubblicazione, ai fini dell'attivazione del procedimento disciplinare e delle altre forme di responsabilità (art. 43, c. 5 del D. Lgs. 33/13);
- controlla ed assicura la regolare attuazione dell'accesso civico mediante suo delegato (art. 43, c. 4 del D. Lgs. 33/13);
- assume la funzione di Titolare del potere sostitutivo nella procedura di accesso civico, ai sensi dell'art. 5, c. 4 del D.Lgs. 33/13.

5.1.2 Il gruppo di lavoro sulla trasparenza

Il Responsabile per la Trasparenza, nello svolgimento delle proprie funzioni, si avvale dell'ausilio del **Gruppo di lavoro sulla trasparenza** che assume funzioni di supporto nella progettazione, gestione e nel monitoraggio del sistema di trasparenza ed integrità adottato dall'Azienda.

Il Gruppo di lavoro sulla trasparenza:

- a) supporta il Responsabile per la Trasparenza nella definizione e nell'aggiornamento del PTI;
- b) supporta il Responsabile per la Trasparenza nella progettazione e nella gestione della Sezione "Amministrazione trasparente" del sito istituzionale dell'azienda;
- c) presidia la manutenzione del sistema di monitoraggio interno degli obblighi di pubblicazione sia sotto il profilo tecnico che organizzativo attraverso:
 - a. la definizione delle procedure generali finalizzate al monitoraggio interno degli obblighi di pubblicazione ed all'aggiornamento del PTI;
 - b. l'evidenziazione dei fabbisogni formativi del personale dell'Ente, a tutti i livelli, in merito alla disciplina normativa in materia di trasparenza ed alle procedure interne finalizzate ad assicurarne il rispetto;
- d) effettua le verifiche interne e l'attività di monitoraggio, su indirizzo del Responsabile per la trasparenza, predisponendo gli schemi di verbali e di report, ferma restando la responsabilità finale del Responsabile per la Trasparenza in merito agli atti assunti;
- e) supporta il responsabile dell'accesso civico nello svolgimento della propria attività.

5.1.3 Il Responsabile dell'accesso civico

Il **Responsabile dell'accesso civico**, nominato dal Responsabile della trasparenza con provvedimento di nomina n. 2 del 30.01.15, è posto a presidio delle istanze di accesso civico da parte dei cittadini. Per l'espletamento della propria attività si avvale del supporto del Gruppo di lavoro sulla trasparenza.

5.1.4 Dipendenti dell'Azienda

I **dipendenti** dell'Azienda, qualunque sia la posizione ricoperta:

- si impegnano a garantire la tempestività e la regolarità dei flussi informativi per i quali assumono la responsabilità della trasmissione e/o della pubblicazione e/o aggiornamento (Tabella 5), nel rispetto dei termini e dei criteri definiti nella *Mappa degli obblighi di pubblicazione* riportata nel PTI;
- collaborano con il Responsabile per la trasparenza e con il Gruppo di lavoro sulla trasparenza, partecipando attivamente alla definizione ed all'aggiornamento del PTI;
- rispondono alle richieste del Responsabile per la trasparenza in occasione delle verifiche periodiche e dell'attività di monitoraggio, fornendo tutti i chiarimenti e le informazioni necessarie, e garantendo l'attuazione di tutte le azioni richieste per garantire il regolare e tempestivo flusso dei dati di propria competenza.

Tabella 5.- La mappa delle responsabilità

Responsabilità	Descrizione
Trasmissione	Per trasmissione si intende, nel caso in cui i dati siano archiviati in una banca dati, sia l'immissione dei dati nell'archivio sia la confluenza degli stessi dall'archivio al soggetto responsabile della pubblicazione sul sito (Del. A.N.AC. 50/13, Par. 2.2).
Pubblicazione	Per pubblicazione si intende la pubblicazione di documenti, dati e informazioni in conformità alle specifiche e alle regole tecniche di cui all'allegato A, del D.Lgs. 33/13 (art. 2, D.Lgs. 33/13).
Aggiornamento	Con il termine aggiornamento non si intende necessariamente la modifica del dato, essendo talvolta sufficiente un controllo dell'attualità delle informazioni pubblicate, anche a tutela di eventuali interessi individuali coinvolti (Del. A.N.AC. 50/13, Allegato 2, par. 2).

5.2 Gli obblighi di pubblicazione

Gli obblighi di pubblicazione sono definiti dalla Delibera 50/2013 dell'A.N.AC. Nell'Allegato 1 della Delibera si riportano la denominazione dei singoli obblighi, aggregati per tipologie di dati e per macrofamiglie. A ciascun obbligo è associato il riferimento normativo e l'ambito soggettivo di applicazione nonché la specificazione dei relativi contenuti e la frequenza di aggiornamento richiesta.

5.3 Monitoraggio ed audit

Con riferimento agli obblighi di pubblicazione, per ogni obbligo saranno individuati i sistemi informativi attualmente adottati per la trasmissione e la pubblicazione dei dati.

Ciascun dipendente identificato come responsabile della trasmissione, aggiornamento o della pubblicazione dei dati si impegna a garantire il rispetto dei termini di pubblicazione e della frequenza di aggiornamento dei dati dichiarati nella mappa degli obblighi di pubblicazione.

5.3.1 Il monitoraggio interno

L'art. 43, c. 1 del D. Lgs. 33/13 affida al Responsabile per la trasparenza il compito di svolgere stabilmente *“un'attività di controllo sull'adempimento da parte dell'amministrazione degli obblighi di pubblicazione previsti dalla normativa vigente, assicurando la completezza, la chiarezza e l'aggiornamento delle informazioni pubblicate, nonché segnalando all'organo di indirizzo politico, [...]”*.

all'Autorità nazionale anticorruzione e, nei casi più gravi, all'ufficio di disciplina i casi di mancato o ritardato adempimento degli obblighi di pubblicazione”.

Il Responsabile della Trasparenza garantisce il monitoraggio interno degli obblighi di trasparenza, per il tramite del Gruppo di lavoro sulla trasparenza, attraverso un'attività di monitoraggio programmato.

L'attività di monitoraggio e report viene effettuata almeno una volta l'anno, entro il 31 del mese di dicembre (con riferimento allo stato dell'arte al 30 del mese di novembre) e prende come riferimento i seguenti aspetti:

- stato di attuazione degli obiettivi definiti nel PTI;
- verifica degli obblighi di pubblicazione, attraverso l'utilizzo dell'apposita griglia di monitoraggio ed attestazione;
- esiti delle procedure di accesso civico gestite nell'anno.

Il report di monitoraggio viene pubblicato nella Sezione “Amministrazione trasparente”, nella sottosezione dedicata al Programma triennale della trasparenza.

Qualora dall'attività di monitoraggio e connesso reporting, emergano l'inadempimento o il ritardato o parziale adempimento di alcuni obblighi di pubblicazione, il Responsabile per la trasparenza è tenuto ad effettuare la segnalazione interna ai sensi dell'art. 43, c. 1 del D.lgs. 33/13.

5.3.2 Segnalazione interna

L'art. 43, cc. 1 e 5 del D.Lgs. 33/13 affida al Responsabile per la Trasparenza il compito di segnalare i casi di mancato o ritardato adempimento degli obblighi di pubblicazione all'organo di indirizzo politico gestionale (Consiglio di amministrazione), all'ufficio di disciplina e all'A.N.AC.

La segnalazione interna viene inoltrata, per conoscenza, ai soggetti individuati come responsabili del mancato o ritardato adempimento segnalato.

Si ricorda che l'art. 6, c. 2 del D.lgs. 33/13 stabilisce che “l'esigenza di assicurare adeguata qualità delle informazioni diffuse non può, in ogni caso, costituire motivo per l'omessa o ritardata pubblicazione dei dati, delle informazioni e dei documenti”.

5.4 L'accesso civico

5.4.1 La procedura di accesso civico

Con l'accesso civico chiunque può richiedere all'Azienda di pubblicare dati, documenti ed informazioni obbligatori per legge, qualora rilevi che gli stessi non siano pubblicati sul sito internet istituzionale.

L'accesso civico dà a chiunque:

- la possibilità di vigilare, attraverso il sito web istituzionale, non solo sul corretto adempimento formale degli obblighi di pubblicazione ma soprattutto sulle finalità e le modalità di utilizzo delle risorse pubbliche da parte delle pubbliche amministrazioni e degli altri enti destinatari delle norme;

- il "potere" di controllare democraticamente la conformità dell'attività dell'amministrazione determinando anche una maggiore responsabilizzazione di coloro che ricoprono ruoli strategici all'interno dell'amministrazione, soprattutto nelle aree più sensibili al rischio corruzione, così come individuate dalla L. n. 190 del 2012.

La procedura per la gestione dell'accesso civico dell'Azienda è definita nel rispetto delle disposizioni dettate dall'art. 5, D.Lgs. 33/13, dalla Circolare del Dipartimento della Funzione Pubblica n. 2/13, dalla Delibera A.N.AC. n. 50/13 e dalla Circolare 1/14 della Funzione pubblica.

Soggetti che possono richiedere l'accesso civico	La richiesta di accesso civico può essere effettuata da chiunque rilevi l'inadempimento totale o parziale di un obbligo di pubblicazione da parte dell'Azienda. Essa, infatti (art. 5, c. 2 D.Lgs. 33/13): <ul style="list-style-type: none"> • non è sottoposta ad alcuna limitazione quanto alla legittimazione soggettiva del richiedente, che può essere una persona fisica, oppure una persona giuridica; • non deve essere motivata; • è gratuita.
Referente per l'accesso civico	La richiesta di accesso civico va presentata al Responsabile per l'accesso civico. Il Responsabile per l'accesso civico dell'Azienda è: Dott.ssa Marialuisa Esposito Contatti del Responsabile per l'accesso civico: <ul style="list-style-type: none"> • Telefono: 02/90662320 • Mail: responsabile.accesso.civico@assemi.it • Indirizzo: A.S.S.E.MI, via Sergnano n.2, San Donato Mil.se, 20097 MI
Titolare del potere sostitutivo	Il Titolare del potere sostitutivo è colui al quale rivolgersi nel caso in cui il Responsabile per l'accesso civico non risponda alla richiesta di accesso civico presentata, oppure vi risponda in ritardo rispetto al termine di 30 giorni previsto. Il Titolare del potere sostitutivo è il Responsabile per la trasparenza, individuato a sua volta nel Direttore generale: Dott.ssa Cristina Gallione Contatti: <ul style="list-style-type: none"> • Telefono: 02/90662328 • Mail: responsabile.trasparenza@assemi.it • Indirizzo: A.S.S.E.MI, via Sergnano n.2, San Donato Mil.se, 20097 MI

Di seguito viene descritta la procedura di accesso civico. La procedura è consultabile anche sul sito istituzionale, Sezione "Amministrazione trasparente", Sottosezione "Altri contenuti – accesso civico", dove è possibile anche scaricare il modulo per effettuare la richiesta (Tabella 6).

Tabella 6.- La procedura di accesso civico

Fase	Descrizione	Documentazione
1. Effettuazione della richiesta	Chiunque rilevi che l'Azienda non stia adempiendo pienamente ad un obbligo di pubblicazione previsto dalla legge, può compilare il <i>Modulo di richiesta di accesso civico</i> scaricandolo dal sito, nella Sezione "Amministrazione trasparente", Sottosezione "Altri contenuti – accesso civico". Nel modulo, oltre alle altre informazioni richieste, è necessario specificare il dato, il documento, o l'informazione di cui si richiede la pubblicazione. La richiesta è indirizzata al Responsabile dell'accesso civico via mail, al seguente indirizzo di posta elettronica: responsabile.accesso.civico@assemi.it	Modulo di richiesta di accesso civico

Fase	Descrizione	Documentazione
2. Presa in carico della richiesta	L'Azienda rilascia, al momento della ricezione, una ricevuta di presa in carico, contenente gli estremi identificativi della richiesta. Il responsabile dell'accesso civico trasmette la richiesta, per dovuta informazione, al responsabile della trasparenza. Il Responsabile per la Trasparenza, inoltre, provvede ad attivare la segnalazione interna ex art. 43, cc. 1 e 5 del D.Lgs. 33/13 secondo la procedura prevista.	Ricevuta di presa in carico
3. Risposta dell'Azienda	Il Responsabile per l'accesso civico esamina la richiesta e provvede a fornire una risposta all'utente entro 30 gg. dalla ricezione della richiesta.	Comunicazione di risposta
4. Eventuale ricorso al titolare del potere sostitutivo	Nei casi di ritardo o mancata risposta il richiedente può ricorrere al titolare del potere sostitutivo. La richiesta è indirizzata al Responsabile della Trasparenza via mail, al seguente indirizzo di posta elettronica: responsabile.trasparenza@assemi.it Quest'ultimo, verificata la sussistenza dell'obbligo di comunicazione, provvede con le modalità di cui al punto precedente, sostituendosi al referente per l'accesso civico.	Modulo di ricorso al Titolare del potere sostitutivo
5. Eventuale ricorso al TAR	Qualora il richiedente ritenga violati i propri diritti in materia di accesso civico può richiedere il ricorso al TAR, secondo le disposizioni di cui al D.Lgs. 104/10 (Codice del processo amministrativo).	

6 Allegato 1

Si riporta, di seguito, l'Allegato 1 alla Delibera A.N.AC. n. 50/2013:

SEZIONE "AMMINISTRAZIONE TRASPARENTE" - ELENCO DEGLI OBBLIGHI DI PUBBLICAZIONE VIGENTI								
Denominazione sotto-sezione livello 1 (Macrofamiglie)	Concatenazione	Denominazione sotto-sezione 2 livello (Tipologie di dati)	Ambito soggettivo (vedi foglio 2)	Riferimento normativo	AzSPECIALI	Denominazione del singolo obbligo	Contenuti dell'obbligo	Aggiornamento
Disposizioni generali	01_Disposizioni generali	Programma per la Trasparenza e l'Integrità	A	Art. 10, c. 8, lett. a), d.lgs. n. 33/2013	Si	Programma per la Trasparenza e l'Integrità	Programma triennale per la trasparenza e l'integrità e relativo stato di attuazione (art. 10, cc. 1, 2, 3, d.lgs. 33/2013)	Annuale (art. 10, c. 1, d.lgs. n. 33/2013)
Disposizioni generali	01_Disposizioni generali	Attestazioni OIV o struttura analoga	U	Art. 14, c. 4, lett. g), d.lgs. n. 150/2009	Si	Attestazioni OIV o struttura analoga	Attestazione dell'OIV o di altra struttura analoga nell'assolvimento degli obblighi di pubblicazione	Annuale e in relazione a delibere CIVIT
Disposizioni generali	01_Disposizioni generali	Atti generali	A	Art. 12, c. 1, d.lgs. n. 33/2013	Si	Riferimenti normativi su organizzazione e attività	Riferimenti normativi con i relativi link alle norme di legge statale pubblicate nella banca dati "Normattiva" che regolano l'istituzione, l'organizzazione e l'attività delle pubbliche amministrazioni	Tempestivo (ex art. 8, d.lgs. n. 33/2013)
Disposizioni generali	01_Disposizioni generali	Atti generali	A	Art. 12, c. 1, d.lgs. n. 33/2013	Si	Atti amministrativi generali	Direttive, circolari, programmi, istruzioni e ogni atto che dispone in generale sulla organizzazione, sulle funzioni, sugli obiettivi, sui procedimenti, ovvero nei quali si determina l'interpretazione di norme giuridiche che riguardano o dettano disposizioni per l'applicazione di esse	Tempestivo (ex art. 8, d.lgs. n. 33/2013)
Disposizioni generali	01_Disposizioni generali	Atti generali	D	Art. 12, c. 2, d.lgs. n. 33/2013	No	Statuti e leggi regionali	Estremi e testi ufficiali aggiornati degli Statuti e delle norme di legge regionali, che regolano le funzioni, l'organizzazione e lo svolgimento delle attività di competenza dell'amministrazione	Tempestivo (ex art. 8, d.lgs. n. 33/2013)
Disposizioni generali	01_Disposizioni generali	Atti generali	A	Art. 55, c. 2, d.lgs. n. 165/2001 Art. 12, c. 1, d.lgs. n. 33/2013	Si	Codice disciplinare e codice di condotta	Codice disciplinare, recante l'indicazione delle infrazioni del codice disciplinare e relative sanzioni (pubblicazione on line in alternativa all'affissione in luogo accessibile a tutti - art. 7, l. n. 300/1970) Codice di condotta inteso quale codice di comportamento	Tempestivo

Disposizioni generali	01_Disposizioni generali	Oneri informativi per cittadini e imprese	N	Art. 34, d.lgs. n. 33/2013	No	Oneri informativi per cittadini e imprese	Regolamenti ministeriali o interministeriali, provvedimenti amministrativi a carattere generale adottati dalle amministrazioni dello Stato per regolare l'esercizio di poteri autorizzatori, concessori o certificatori, nonché l'accesso ai servizi pubblici ovvero la concessione di benefici con allegato elenco di tutti gli oneri informativi gravanti sui cittadini e sulle imprese introdotti o eliminati con i medesimi atti	Tempestivo (ex art. 8, d.lgs. n. 33/2013)
Disposizioni generali	01_Disposizioni generali	Oneri informativi per cittadini e imprese	A	Art. 12, c. 1-bis, d.lgs. n. 33/2013	No	Scadenario obblighi amministrativi	Scadenario con l'indicazione delle date di efficacia dei nuovi obblighi amministrativi a carico di cittadini e imprese introdotti dalle amministrazioni (secondo le modalità determinate con uno o più D.P.C.M. da adottare entro 90 gg. dall'entrata in vigore del d.l. n. 69/2013)	Tempestivo
Disposizioni generali	01_Disposizioni generali	Burocrazia zero	S	Art. 37, c. 3, d.l. n. 69/2013	No	Burocrazia zero	Casi in cui il rilascio delle autorizzazioni di competenza è sostituito da una comunicazione dell'interessato	Tempestivo
Disposizioni generali	01_Disposizioni generali	Burocrazia zero	V	Art. 37, c. 3-bis, d.l. n. 69/2013	No	Attività soggette a controllo	Elenco delle attività delle imprese soggette a controllo (ovvero per le quali le pubbliche amministrazioni competenti ritengono necessarie l'autorizzazione, la segnalazione certificata di inizio attività o la mera comunicazione)	Tempestivo
Organizzazione	02_Organizzazione	Organi di indirizzo politico-amministrativo	A	Art. 13, c. 1, lett. a), d.lgs. n. 33/2013	Si	Organi di indirizzo politico-amministrativo (da pubblicare in tabelle)	Organi di indirizzo politico e di amministrazione e gestione, con l'indicazione delle rispettive competenze	Tempestivo (ex art. 8, d.lgs. n. 33/2013)
Organizzazione	02_Organizzazione	Organi di indirizzo politico-amministrativo	T	Art. 14, c. 1, lett. a), d.lgs. n. 33/2013	Si	Organi di indirizzo politico-amministrativo (da pubblicare in tabelle)	Atto di nomina o di proclamazione, con l'indicazione della durata dell'incarico o del mandato elettivo	Tempestivo (ex art. 8, d.lgs. n. 33/2013)
Organizzazione	02_Organizzazione	Organi di indirizzo politico-amministrativo	T	Art. 14, c. 1, lett. b), d.lgs. n. 33/2013	Si	Organi di indirizzo politico-amministrativo (da pubblicare in tabelle)	Curricula	Tempestivo (ex art. 8, d.lgs. n. 33/2013)
Organizzazione	02_Organizzazione	Organi di indirizzo politico-amministrativo	T	Art. 14, c. 1, lett. c), d.lgs. n. 33/2013	Si	Organi di indirizzo politico-amministrativo (da pubblicare in tabelle)	Compensi di qualsiasi natura connessi all'assunzione della carica	Tempestivo (ex art. 8, d.lgs. n. 33/2013)
Organizzazione	02_Organizzazione	Organi di indirizzo politico-amministrativo	T	Art. 14, c. 1, lett. c), d.lgs. n. 33/2013	Si	Atti amministrativi generali	Importi di viaggi di servizio e missioni pagati con fondi pubblici	Tempestivo (ex art. 8, d.lgs. n. 33/2013)

Organizzazione	02_Organizzazione	Organi di indirizzo politico-amministrativo	T	Art. 14, c. 1, lett. d), d.lgs. n. 33/2013	Si	Atti amministrativi generali	Dati relativi all'assunzione di altre cariche, presso enti pubblici o privati, e relativi compensi a qualsiasi titolo corrisposti	Tempestivo (ex art. 8, d.lgs. n. 33/2013)
Organizzazione	02_Organizzazione	Organi di indirizzo politico-amministrativo	T	Art. 14, c. 1, lett. e), d.lgs. n. 33/2013	Si	Atti amministrativi generali	Altri eventuali incarichi con oneri a carico della finanza pubblica e indicazione dei compensi spettanti	Tempestivo (ex art. 8, d.lgs. n. 33/2013)
Organizzazione	02_Organizzazione	Organi di indirizzo politico-amministrativo	T	Art. 14, c. 1, lett. f), d.lgs. n. 33/2013 Art. 1, c. 1, n. 5, l. n. 441/1982 Art. 47, c. 1, d.lgs. n. 33/2013	Si	Atti amministrativi generali	1) dichiarazione concernente diritti reali su beni immobili e su beni mobili iscritti in pubblici registri, titolarità di imprese, azioni di società, quote di partecipazione a società, esercizio di funzioni di amministratore o di sindaco di società, con l'apposizione della formula «sul mio onore affermo che la dichiarazione corrisponde al vero» [Per il soggetto, il coniuge non separato e i parenti entro il secondo grado, ove gli stessi vi consentano (NB: dando eventualmente evidenza del mancato consenso)] (obbligo non previsto per i comuni con popolazione inferiore ai 15000 abitanti)	Annuale
Organizzazione	02_Organizzazione	Organi di indirizzo politico-amministrativo	T	Art. 14, c. 1, lett. f), d.lgs. n. 33/2013 Art. 1, c. 1, n. 5, l. n. 441/1982 Art. 47, c. 1, d.lgs. n. 33/2013	Si	Atti amministrativi generali	2) copia dell'ultima dichiarazione dei redditi soggetti all'imposta sui redditi delle persone fisiche [Per il soggetto, il coniuge non separato e i parenti entro il secondo grado, ove gli stessi vi consentano (NB: dando eventualmente evidenza del mancato consenso)] (NB: è necessario limitare, con appositi accorgimenti a cura dell'interessato o della amministrazione, la pubblicazione dei dati sensibili) (obbligo non previsto per i comuni con popolazione inferiore ai 15000 abitanti)	Annuale
Organizzazione	02_Organizzazione	Organi di indirizzo politico-amministrativo	T	Art. 14, c. 1, lett. f), d.lgs. n. 33/2013 Art. 1, c. 1, n. 5, l. n. 441/1982 Art. 47, c. 1, d.lgs. n. 33/2013	Si	Atti amministrativi generali	3) dichiarazione concernente le spese sostenute e le obbligazioni assunte per la propaganda elettorale ovvero attestazione di essersi avvalsi esclusivamente di materiali e di mezzi propagandistici predisposti e messi a disposizione dal partito o dalla formazione politica della cui lista il soggetto ha fatto parte, con l'apposizione della formula «sul mio onore affermo che la dichiarazione corrisponde al vero» (con allegate copie delle dichiarazioni relative a finanziamenti e contributi per un importo che nell'anno superi 5.000 €) (obbligo non previsto per i comuni con popolazione inferiore ai 15000 abitanti)	Tempestivo (ex art. 8, d.lgs. n. 33/2013)

Organizzazione	02_Organizzazione	Organi di indirizzo politico-amministrativo	T	Art. 14, c. 1, lett. f), d.lgs. n. 33/2013 Art. 1, c. 1, n. 5, l. n. 441/1982 Art. 47, c. 1, d.lgs. n. 33/2013	Si	Atti amministrativi generali	4) attestazione concernente le variazioni della situazione patrimoniale intervenute nell'anno precedente e copia della dichiarazione dei redditi [Per il soggetto, il coniuge non separato e i parenti entro il secondo grado, ove gli stessi vi consentano (NB: dando eventualmente evidenza del mancato consenso)] (obbligo non previsto per i comuni con popolazione inferiore ai 15000 abitanti)	Annuale
Organizzazione	02_Organizzazione	Organi di indirizzo politico-amministrativo	T	Art. 14, c. 1, lett. f), d.lgs. n. 33/2013 Art. 1, c. 1, n. 5, l. n. 441/1982 Art. 47, c. 1, d.lgs. n. 33/2013	Si	Atti amministrativi generali	5) dichiarazione concernente le variazioni della situazione patrimoniale intervenute dopo l'ultima attestazione (con copia della dichiarazione annuale relativa ai redditi delle persone fisiche) [Per il soggetto, il coniuge non separato e i parenti entro il secondo grado, ove gli stessi vi consentano (NB: dando eventualmente evidenza del mancato consenso)] (obbligo non previsto per i comuni con popolazione inferiore ai 15000 abitanti)	Annuale
Organizzazione	02_Organizzazione	Sanzioni per mancata comunicazione dei dati	T	Art. 47, c. 1, d.lgs. n. 33/2013	Si	Sanzioni per mancata comunicazione dei dati	Provvedimenti di erogazione delle sanzioni amministrative pecuniarie a carico del responsabile della mancata comunicazione per la mancata o incompleta comunicazione dei dati concernenti la situazione patrimoniale complessiva del titolare dell'incarico (di organo di indirizzo politico) al momento dell'assunzione della carica, la titolarità di imprese, le partecipazioni azionarie proprie, del coniuge e dei parenti entro il secondo grado di parentela, nonché tutti i compensi cui dà diritto l'assunzione della carica	Tempestivo (ex art. 8, d.lgs. n. 33/2013)
Organizzazione	02_Organizzazione	Rendiconti gruppi consiliari regionali/provinciali	E	Art. 28, c. 1, d.lgs. n. 33/2013	No	Rendiconti gruppi consiliari regionali/provinciali	Rendiconti di esercizio annuale dei gruppi consiliari regionali e provinciali, con evidenza delle risorse trasferite o assegnate a ciascun gruppo, con indicazione del titolo di trasferimento e dell'impiego delle risorse utilizzate	Tempestivo (ex art. 8, d.lgs. n. 33/2013)
Organizzazione	02_Organizzazione	Rendiconti gruppi consiliari regionali/provinciali	E	Art. 28, c. 1, d.lgs. n. 33/2013	No	Atti degli organi di controllo	Atti e relazioni degli organi di controllo	Tempestivo (ex art. 8, d.lgs. n. 33/2013)
Organizzazione	02_Organizzazione	Articolazione degli uffici	A	Art. 13, c. 1, lett. b), d.lgs. n. 33/2013	Si	Articolazione degli uffici	Articolazione degli uffici	Tempestivo (ex art. 8, d.lgs. n. 33/2013)
Organizzazione	02_Organizzazione	Articolazione degli uffici	A	Art. 13, c. 1, lett. c), d.lgs. n. 33/2013	Si	Organigramma(da pubblicare sotto forma di organigramma, in modo tale che a ciascun ufficio sia assegnato un link ad una pagina contenente tutte le informazioni previste dalla norma)	Illustrazione in forma semplificata, ai fini della piena accessibilità e comprensibilità dei dati, dell'organizzazione dell'amministrazione, mediante l'organigramma o analoghe rappresentazioni grafiche	Tempestivo (ex art. 8, d.lgs. n. 33/2013)

Organizzazione	02_Organizzazione	Articolazione degli uffici	A	Art. 13, c. 1, lett. b), d.lgs. n. 33/2013	Si	Organigramma (da pubblicare sotto forma di organigramma, in modo tale che a ciascun ufficio sia assegnato un link ad una pagina contenente tutte le informazioni previste dalla norma)	Competenze e risorse a disposizione di ciascun ufficio, anche di livello dirigenziale non generale	Tempestivo (ex art. 8, d.lgs. n. 33/2013)
Organizzazione	02_Organizzazione	Articolazione degli uffici	A	Art. 13, c. 1, lett. b), d.lgs. n. 33/2013	Si	Organigramma (da pubblicare sotto forma di organigramma, in modo tale che a ciascun ufficio sia assegnato un link ad una pagina contenente tutte le informazioni previste dalla norma)	Nomi dei dirigenti responsabili dei singoli uffici	Tempestivo (ex art. 8, d.lgs. n. 33/2013)
Organizzazione	02_Organizzazione	Telefono e posta elettronica	A	Art. 13, c. 1, lett. d), d.lgs. n. 33/2013	Si	Telefono e posta elettronica	Elenco completo dei numeri di telefono e delle caselle di posta elettronica istituzionali e delle caselle di posta elettronica certificata dedicate, cui il cittadino possa rivolgersi per qualsiasi richiesta inerente i compiti istituzionali	Tempestivo (ex art. 8, d.lgs. n. 33/2013)
Consulenti e collaboratori	03_Consulenti e collaboratori	Telefono e posta elettronica	T (ex A)	Art. 15, c. 2, d.lgs. n. 33/2013	Si	Consulenti e collaboratori (da pubblicare in tabelle)	Estremi degli atti di conferimento di incarichi di collaborazione o di consulenza a soggetti esterni a qualsiasi titolo (compresi quelli affidati con contratto di collaborazione coordinata e continuativa) per i quali è previsto un compenso con indicazione dei soggetti percettori, della ragione dell'incarico e dell'ammontare erogato	Tempestivo (ex art. 8, d.lgs. n. 33/2013)
Consulenti e collaboratori	03_Consulenti e collaboratori	Telefono e posta elettronica	T (ex A)	Art. 15, c. 2, d.lgs. n. 33/2013	Si	Consulenti e collaboratori (da pubblicare in tabelle)	Per ciascun titolare di incarico:	Tempestivo (ex art. 8, d.lgs. n. 33/2013)
Consulenti e collaboratori	03_Consulenti e collaboratori	Telefono e posta elettronica	T (ex A)	Art. 10, c. 8, lett. d), d.lgs. n. 33/2013 Art. 15, c. 1, lett. b), d.lgs. n. 33/2013	Si	Consulenti e collaboratori (da pubblicare in tabelle)	1) curriculum, redatto in conformità al vigente modello europeo	Tempestivo (ex art. 8, d.lgs. n. 33/2013)
Consulenti e collaboratori	03_Consulenti e collaboratori	Telefono e posta elettronica	T (ex A)	Art. 15, c. 1, lett. d), d.lgs. n. 33/2013	Si	Consulenti e collaboratori (da pubblicare in tabelle)	2) compensi comunque denominati, relativi al rapporto di lavoro, di consulenza o di collaborazione (compresi quelli affidati con contratto di collaborazione coordinata e continuativa), con specifica evidenza delle eventuali componenti variabili o legate alla valutazione del risultato	Tempestivo (ex art. 8, d.lgs. n. 33/2013)
Consulenti e collaboratori	03_Consulenti e collaboratori	Telefono e posta elettronica	T (ex A)	Art. 15, c. 1, lett. c), d.lgs. n. 33/2013	Si	Consulenti e collaboratori (da pubblicare in tabelle)	3) dati relativi allo svolgimento di incarichi o alla titolarità di cariche in enti di diritto privato regolati o finanziati dalla pubblica amministrazione o allo svolgimento di attività professionali	Tempestivo (ex art. 8, d.lgs. n. 33/2013)
Consulenti e collaboratori	03_Consulenti e collaboratori	Telefono e posta elettronica	T (ex A)	Art. 15, c. 2, d.lgs. n. 33/2013 Art. 53, c. 14, d.lgs. n. 165/2001	Si	Consulenti e collaboratori (da pubblicare in tabelle)	Tabelle relative agli elenchi dei consulenti con indicazione di oggetto, durata e compenso dell'incarico (comunicate alla Funzione pubblica)	Tempestivo (ex art. 8, d.lgs. n. 33/2013)
Consulenti e collaboratori	03_Consulenti e collaboratori	Telefono e posta elettronica	A	Art. 53, c. 14, d.lgs. n. 165/2001	Si	Consulenti e collaboratori (da pubblicare in tabelle)	Attestazione dell'avvenuta verifica dell'insussistenza di situazioni, anche potenziali, di conflitto di interesse	Tempestivo

Personale	04_Personale	Incarichi amministrativi di vertice (Segretario generale, Capo Dipartimento, Direttore generale o posizioni assimilate)	T (ex A)	Art. 15, c. 1, lett. a), d.lgs. n. 33/2013	Si	Incarichi amministrativi di vertice (da pubblicare in tabelle)	Estremi degli atti di conferimento di incarichi amministrativi di vertice a soggetti dipendenti della pubblica amministrazione (NB: sono da includersi sia i dirigenti contrattualizzati sia quelli posti in regime di diritto pubblico)	Tempestivo (ex art. 8, d.lgs. n. 33/2013)
Personale	04_Personale	Incarichi amministrativi di vertice (Segretario generale, Capo Dipartimento, Direttore generale o posizioni assimilate)	T (ex A)	Art. 15, c. 2, d.lgs. n. 33/2013	Si (np)	Incarichi amministrativi di vertice (da pubblicare in tabelle)	Estremi degli atti di conferimento di incarichi amministrativi di vertice a soggetti estranei alla pubblica amministrazione con indicazione dei soggetti percettori, della ragione dell'incarico e dell'ammontare erogato (NB: sono da includersi sia i dirigenti contrattualizzati sia quelli posti in regime di diritto pubblico)	Tempestivo (ex art. 8, d.lgs. n. 33/2013)
Personale	04_Personale	Incarichi amministrativi di vertice (Segretario generale, Capo Dipartimento, Direttore generale o posizioni assimilate)	T (ex A)	Art. 15, c. 2, d.lgs. n. 33/2013	Si	Incarichi amministrativi di vertice (da pubblicare in tabelle)	Per ciascun titolare di incarico:	Tempestivo (ex art. 8, d.lgs. n. 33/2013)
Personale	04_Personale	Incarichi amministrativi di vertice (Segretario generale, Capo Dipartimento, Direttore generale o posizioni assimilate)	T (ex A)	Art. 10, c. 8, lett. d), d.lgs. n. 33/2013 Art. 15, c. 1, lett. b), d.lgs. n. 33/2013	Si	Incarichi amministrativi di vertice (da pubblicare in tabelle)	1) curriculum, redatto in conformità al vigente modello europeo	Tempestivo (ex art. 8, d.lgs. n. 33/2013)
Personale	04_Personale	Incarichi amministrativi di vertice (Segretario generale, Capo Dipartimento, Direttore generale o posizioni assimilate)	T (ex A)	Art. 15, c. 1, lett. d), d.lgs. n. 33/2013	Si	Incarichi amministrativi di vertice (da pubblicare in tabelle)	2) compensi, comunque denominati, relativi al rapporto di lavoro, con specifica evidenza delle eventuali componenti variabili o legate alla valutazione del risultato, ed ammontare erogato, e a incarichi di consulenza e collaborazione da parte dell'amministrazione di appartenenza o di altro soggetto	Tempestivo (ex art. 8, d.lgs. n. 33/2013)
Personale	04_Personale	Incarichi amministrativi di vertice (Segretario generale, Capo Dipartimento, Direttore generale o posizioni assimilate)	T(ex A)	Art. 15, c. 1, lett. c), d.lgs. n. 33/2013	Si	Incarichi amministrativi di vertice (da pubblicare in tabelle)	3) dati relativi allo svolgimento di incarichi o alla titolarità di cariche in enti di diritto privato regolati o finanziati dalla pubblica amministrazione o allo svolgimento di attività professionali, e relativi compensi	Tempestivo (ex art. 8, d.lgs. n. 33/2013)
Personale	04_Personale	Incarichi amministrativi di vertice (Segretario generale, Capo Dipartimento, Direttore generale o posizioni assimilate)	P	Art. 20, c. 3, d.lgs. n. 39/2013	Si	Incarichi amministrativi di vertice (da pubblicare in tabelle)	4) dichiarazione sulla insussistenza di una delle cause di inconferibilità dell'incarico	Tempestivo (art. 20, c. 1, d.lgs. n. 39/2013)
Personale	04_Personale	Incarichi amministrativi di vertice (Segretario generale, Capo Dipartimento, Direttore generale o posizioni assimilate)	P	Art. 20, c. 3, d.lgs. n. 39/2013	Si	Incarichi amministrativi di vertice (da pubblicare in tabelle)	5) dichiarazione sulla insussistenza di una delle cause di incompatibilità al conferimento dell'incarico	Annuale (art. 20, c. 2, d.lgs. n. 39/2013)

Personale	04_Personale	Incarichi amministrativi di vertice (Direttore generale, Direttore sanitario, Direttore amministrativo)	H	Art. 41, c. 2, d.lgs. n. 33/2013	No	SSN - Bandi e avvisi	Bandi e avvisi di selezione	Tempestivo (ex art. 8, d.lgs. n. 33/2013)
Personale	04_Personale	Incarichi amministrativi di vertice (Direttore generale, Direttore sanitario, Direttore amministrativo)	H	Art. 41, c. 2, d.lgs. n. 33/2013	No	SSN - Procedure selettive	Informazioni e dati concernenti le procedure di conferimento degli incarichi di direttore generale, direttore sanitario e direttore amministrativo	Tempestivo (ex art. 8, d.lgs. n. 33/2013)
Personale	04_Personale	Incarichi amministrativi di vertice (Direttore generale, Direttore sanitario, Direttore amministrativo)	H	Art. 41, c. 3, d.lgs. n. 33/2013	No	SSN- Incarichi amministrativi di vertice (da pubblicare in tabelle)	Estremi ed atti di conferimento di incarichi amministrativi di vertice a soggetti dipendenti della pubblica amministrazione (NB: sono da includersi sia i dirigenti contrattualizzati sia quelli posti in regime di diritto pubblico)	Tempestivo (ex art. 8, d.lgs. n. 33/2013)
Personale	04_Personale	Incarichi amministrativi di vertice (Direttore generale, Direttore sanitario, Direttore amministrativo)	H	Art. 41, c. 3, d.lgs. n. 33/2013	No	SSN- Incarichi amministrativi di vertice (da pubblicare in tabelle)	Estremi ed atti di conferimento di incarichi amministrativi di vertice a soggetti estranei alla pubblica amministrazione con indicazione dei soggetti percettori, della ragione dell'incarico e dell'ammontare erogato (NB: sono da includersi sia i dirigenti contrattualizzati sia quelli posti in regime di diritto pubblico)	Tempestivo (ex art. 8, d.lgs. n. 33/2013)
Personale	04_Personale	Incarichi amministrativi di vertice (Direttore generale, Direttore sanitario, Direttore amministrativo)	H	Art. 41, c. 3, d.lgs. n. 33/2013	No	SSN- Incarichi amministrativi di vertice (da pubblicare in tabelle)	Per ciascun titolare di incarico:	Tempestivo (ex art. 8, d.lgs. n. 33/2013)
Personale	04_Personale	Incarichi amministrativi di vertice (Direttore generale, Direttore sanitario, Direttore amministrativo)	H	Art. 41, c. 3, d.lgs. n. 33/2013	No	SSN- Incarichi amministrativi di vertice (da pubblicare in tabelle)	1) curriculum vitae	Tempestivo (ex art. 8, d.lgs. n. 33/2013)
Personale	04_Personale	Incarichi amministrativi di vertice (Direttore generale, Direttore sanitario, Direttore amministrativo)	H	Art. 41, c. 3, d.lgs. n. 33/2013	No	SSN- Incarichi amministrativi di vertice (da pubblicare in tabelle)	2) compensi, comunque denominati, relativi al rapporto di lavoro, con specifica evidenza delle eventuali componenti variabili o legate alla valutazione del risultato, e a incarichi di consulenza e collaborazione da parte dell'amministrazione di appartenenza o di altro soggetto	Tempestivo (ex art. 8, d.lgs. n. 33/2013)
Personale	04_Personale	Incarichi amministrativi di vertice (Direttore generale, Direttore sanitario, Direttore amministrativo)	H	Art. 41, c. 3, d.lgs. n. 33/2013	No	SSN- Incarichi amministrativi di vertice (da pubblicare in tabelle)	3) dati relativi allo svolgimento di incarichi o la titolarità di cariche in enti di diritto privato regolati o finanziati dalla pubblica amministrazione o allo svolgimento di attività professionali (comprese le prestazioni svolte in regime intramurario), e relativi compensi	Tempestivo (ex art. 8, d.lgs. n. 33/2013)
Personale	04_Personale	Incarichi amministrativi di vertice (Direttore generale, Direttore sanitario, Direttore amministrativo)	P	Art. 20, c. 3, d.lgs. n. 39/2013	No	SSN- Incarichi amministrativi di vertice (da pubblicare in tabelle)	4) dichiarazione sulla insussistenza di una delle cause di inconferibilità dell'incarico	Tempestivo (art. 20, c. 1, d.lgs. n. 39/2013)

Personale	04_Personale	Incarichi amministrativi di vertice (Direttore generale, Direttore sanitario, Direttore amministrativo)	P	Art. 20, c. 3, d.lgs. n. 39/2013	No	SSN- Incarichi amministrativi di vertice (da pubblicare in tabelle)	5) dichiarazione sulla insussistenza di una delle cause di incompatibilità al conferimento dell'incarico	Annuale (art. 20, c. 2, d.lgs. n. 39/2013)
Personale	04_Personale	Dirigenti (dirigenti non generali)	T (ex A)	Art. 15, c. 1, lett. a), d.lgs. n. 33/2013	Si	Dirigenti (da pubblicare in tabelle)	Estremi degli atti di conferimento di incarichi dirigenziali a soggetti dipendenti della pubblica amministrazione (NB: sono da includersi sia i dirigenti contrattualizzati sia quelli posti in regime di diritto pubblico)	Tempestivo (ex art. 8, d.lgs. n. 33/2013)
Personale	04_Personale	Dirigenti (dirigenti non generali)	T(ex A)	Art. 15, c. 2, d.lgs. n. 33/2013	Si	Dirigenti (da pubblicare in tabelle)	Estremi degli atti di conferimento di incarichi dirigenziali a soggetti estranei alla pubblica amministrazione con indicazione dei soggetti percettori, della ragione dell'incarico e dell'ammontare erogato (NB: sono da includersi sia i dirigenti contrattualizzati sia quelli posti in regime di diritto pubblico)	Tempestivo (ex art. 8, d.lgs. n. 33/2013)
Personale	04_Personale	Dirigenti (dirigenti non generali)	T (ex A)	Art. 15, c. 2, d.lgs. n. 33/2013	Si	Dirigenti (da pubblicare in tabelle)	Per ciascun titolare di incarico:	Tempestivo (ex art. 8, d.lgs. n. 33/2013)
Personale	04_Personale	Dirigenti (dirigenti non generali)	T (ex A)	Art. 10, c. 8, lett. d), d.lgs. n. 33/2013 Art. 15, c. 1, lett. b), d.lgs. n. 33/2013	Si	Dirigenti (da pubblicare in tabelle)	1) Curriculum, redatto in conformità al vigente modello europeo	Tempestivo (ex art. 8, d.lgs. n. 33/2013)
Personale	04_Personale	Dirigenti (dirigenti non generali)	T (ex A)	Art. 15, c. 1, lett. d), d.lgs. n. 33/2013	Si	Dirigenti (da pubblicare in tabelle)	2) compensi, comunque denominati, relativi al rapporto di lavoro, con specifica evidenza delle eventuali componenti variabili o legate alla valutazione del risultato, e a incarichi di consulenza e collaborazione da parte dell'amministrazione di appartenenza o di altro soggetto	Tempestivo (ex art. 8, d.lgs. n. 33/2013)
Personale	04_Personale	Dirigenti (dirigenti non generali)	T (ex A)	Art. 15, c. 1, lett. c), d.lgs. n. 33/2013	Si	Dirigenti (da pubblicare in tabelle)	3) dati relativi allo svolgimento di incarichi o alla titolarità di cariche in enti di diritto privato regolati o finanziati dalla pubblica amministrazione o allo svolgimento di attività professionali, e relativi compensi	Tempestivo (ex art. 8, d.lgs. n. 33/2013)
Personale	04_Personale	Dirigenti (dirigenti non generali)	P	Art. 20, c. 3, d.lgs. n. 39/2013	Si	Dirigenti (da pubblicare in tabelle)	4) dichiarazione sulla insussistenza di una delle cause di inconfiribilità dell'incarico	Tempestivo (art. 20, c. 1, d.lgs. n. 39/2013)
Personale	04_Personale	Dirigenti (dirigenti non generali)	P	Art. 20, c. 3, d.lgs. n. 39/2013	Si	Dirigenti (da pubblicare in tabelle)	5) dichiarazione sulla insussistenza di una delle cause di incompatibilità al conferimento dell'incarico	Annuale (art. 20, c. 2, d.lgs. n. 39/2013)
Personale	04_Personale	Dirigenti (dirigenti non generali)	T (ex A)	Art. 15, c. 5, d.lgs. n. 33/2013	Si (np)	Elenco posizioni dirigenziali discrezionali	Elenco delle posizioni dirigenziali, integrato dai relativi titoli e curricula, attribuite a persone, anche esterne alle pubbliche amministrazioni, individuate discrezionalmente dall'organo di indirizzo politico senza procedure pubbliche di selezione	Tempestivo (ex art. 8, d.lgs. n. 33/2013)
Personale	04_Personale	Dirigenti (dirigenti non generali)	A	Art. 19, c. 1-bis, d.lgs. n. 165/2001	No	Posti di funzione disponibili	Numero e tipologia dei posti di funzione che si rendono disponibili nella dotazione organica e relativi criteri di scelta	Tempestivo

Personale	04_Personale	Dirigenti (dirigenti non generali)	N	Art. 1, c. 7, d.p.r. n. 108/2004	No	Ruolo dirigenti	Ruolo dei dirigenti nelle amministrazioni dello Stato	Annuale
Personale	04_Personale	Dirigenti (Responsabili di Dipartimento e Responsabili di strutture semplici e complesse)	H	Art. 41, c. 2, d.lgs. n. 33/2013	No	SSN - Dirigenti (da pubblicare in tabelle)	Bandi e avvisi di selezione	Tempestivo (ex art. 8, d.lgs. n. 33/2013)
Personale	04_Personale	Dirigenti (Responsabili di Dipartimento e Responsabili di strutture semplici e complesse)	H	Art. 41, c. 2, d.lgs. n. 33/2013	No	SSN - Dirigenti (da pubblicare in tabelle)	Informazioni e dati concernenti le procedure di conferimento degli incarichi di responsabile di dipartimento e di strutture semplici e complesse	Tempestivo (ex art. 8, d.lgs. n. 33/2013)
Personale	04_Personale	Dirigenti (Responsabili di Dipartimento e Responsabili di strutture semplici e complesse)	H	Art. 41, c. 3, d.lgs. n. 33/2013	No	SSN - Dirigenti (da pubblicare in tabelle)	Estremi ed atti di conferimento di incarichi dirigenziali di responsabile dipartimento e di strutture semplici e complesse a soggetti dipendenti della pubblica amministrazione (NB: sono da includersi sia i dirigenti contrattualizzati sia quelli posti in regime di diritto pubblico)	Tempestivo (ex art. 8, d.lgs. n. 33/2013)
Personale	04_Personale	Dirigenti (Responsabili di Dipartimento e Responsabili di strutture semplici e complesse)	H	Art. 41, c. 3, d.lgs. n. 33/2013	No	SSN - Dirigenti (da pubblicare in tabelle)	Estremi ed atti di conferimento di incarichi dirigenziali di responsabile di dipartimento e di strutture semplici e complesse a soggetti estranei alla pubblica amministrazione con indicazione dei soggetti percettori, della ragione dell'incarico e dell'ammontare erogato (NB: sono da includersi sia i dirigenti contrattualizzati sia quelli posti in regime di diritto pubblico)	Tempestivo (ex art. 8, d.lgs. n. 33/2013)
Personale	04_Personale	Dirigenti (Responsabili di Dipartimento e Responsabili di strutture semplici e complesse)	H	Art. 41, c. 3, d.lgs. n. 33/2013	No	SSN - Dirigenti (da pubblicare in tabelle)	Per ciascun titolare di incarico di responsabile di dipartimento e di struttura complessa:	Tempestivo (ex art. 8, d.lgs. n. 33/2013)
Personale	04_Personale	Dirigenti (Responsabili di Dipartimento e Responsabili di strutture semplici e complesse)	H	Art. 41, c. 3, d.lgs. n. 33/2013	No	SSN - Dirigenti (da pubblicare in tabelle)	1) curriculum vitae	Tempestivo (ex art. 8, d.lgs. n. 33/2013)
Personale	04_Personale	Dirigenti (Responsabili di Dipartimento e Responsabili di strutture semplici e complesse)	H	Art. 41, c. 3, d.lgs. n. 33/2013	No	SSN - Dirigenti (da pubblicare in tabelle)	2) compensi, comunque denominati, relativi al rapporto di lavoro, con specifica evidenza delle eventuali componenti variabili o legate alla valutazione del risultato, e a incarichi di consulenza e collaborazione da parte dell'amministrazione di appartenenza o di altro soggetto	Tempestivo (ex art. 8, d.lgs. n. 33/2013)
Personale	04_Personale	Dirigenti (Responsabili di Dipartimento e Responsabili di strutture semplici e complesse)	H	Art. 41, c. 3, d.lgs. n. 33/2013	No	SSN - Dirigenti (da pubblicare in tabelle)	3) dati relativi allo svolgimento di incarichi o la titolarità di cariche in enti di diritto privato regolati o finanziati dalla pubblica amministrazione o allo svolgimento di attività professionali (comprese le prestazioni svolte in regime intramurario), e relativi compensi	Tempestivo (ex art. 8, d.lgs. n. 33/2013)
Personale	04_Personale	Posizioni organizzative	A	Art. 10, c. 8, lett. d), d.lgs. n. 33/2013	Si	Posizioni organizzative	Curricula dei titolari di posizioni organizzative redatti in conformità al vigente modello europeo	Tempestivo (ex art. 8, d.lgs. n. 33/2013)

Personale	04_Personale	Dotazione organica	A	Art. 16, c. 1, d.lgs. n. 33/2013	Si	Conto annuale del personale	Conto annuale del personale e relative spese sostenute, nell'ambito del quale sono rappresentati i dati relativi alla dotazione organica e al personale effettivamente in servizio e al relativo costo, con l'indicazione della distribuzione tra le diverse qualifiche e aree professionali, con particolare riguardo al personale assegnato agli uffici di diretta collaborazione con gli organi di indirizzo politico	Annuale (art. 16, c. 1, d.lgs. n. 33/2013)
Personale	04_Personale	Dotazione organica	A	Art. 16, c. 2, d.lgs. n. 33/2013	Si	Costo personale tempo indeterminato	Costo complessivo del personale a tempo indeterminato in servizio, articolato per aree professionali, con particolare riguardo al personale assegnato agli uffici di diretta collaborazione con gli organi di indirizzo politico	Annuale (art. 16, c. 2, d.lgs. n. 33/2013)
Personale	04_Personale	Personale non a tempo indeterminato	A	Art. 17, c. 1, d.lgs. n. 33/2013	Si	Personale non a tempo indeterminato (da pubblicare in tabelle)	Personale con rapporto di lavoro non a tempo indeterminato ed elenco dei titolari dei contratti a tempo determinato, con l'indicazione delle diverse tipologie di rapporto, della distribuzione di questo personale tra le diverse qualifiche e aree professionali, ivi compreso il personale assegnato agli uffici di diretta collaborazione con gli organi di indirizzo politico	Annuale (art. 17, c. 1, d.lgs. n. 33/2013)
Personale	04_Personale	Personale non a tempo indeterminato	A	Art. 17, c. 2, d.lgs. n. 33/2013	Si	Costo del personale non a tempo indeterminato (da pubblicare in tabelle)	Costo complessivo del personale con rapporto di lavoro non a tempo indeterminato, articolato per aree professionali, con particolare riguardo al personale assegnato agli uffici di diretta collaborazione con gli organi di indirizzo politico	Trimestrale (art. 17, c. 2, d.lgs. n. 33/2013)
Personale	04_Personale	Tassi di assenza	A	Art. 16, c. 3, d.lgs. n. 33/2013	Si	Tassi di assenza (da pubblicare in tabelle)	Tassi di assenza del personale distinti per uffici di livello dirigenziale	Trimestrale (art. 16, c. 3, d.lgs. n. 33/2013)
Personale	04_Personale	Incarichi conferiti e autorizzati ai dipendenti (dirigenti e non dirigenti)	A	Art. 18, d.lgs. n. 33/2013 Art. 53, c. 14, d.lgs. n. 165/2001	Si	Incarichi conferiti e autorizzati ai dipendenti (dirigenti e non dirigenti) (da pubblicare in tabelle)	Elenco degli incarichi conferiti o autorizzati a ciascun dipendente (dirigente e non dirigente), con l'indicazione dell'oggetto, della durata e del compenso spettante per ogni incarico	Tempestivo (ex art. 8, d.lgs. n. 33/2013)
Personale	04_Personale	Contrattazione collettiva	A	Art. 21, c. 1, d.lgs. n. 33/2013 Art. 47, c. 8, d.lgs. n. 165/2001	Si	Contrattazione collettiva	Riferimenti necessari per la consultazione dei contratti e accordi collettivi nazionali ed eventuali interpretazioni autentiche	Tempestivo (ex art. 8, d.lgs. n. 33/2013)
Personale	04_Personale	Contrattazione integrativa	A	Art. 21, c. 2, d.lgs. n. 33/2013	Si	Contratti integrativi	Contratti integrativi stipulati, con la relazione tecnico-finanziaria e quella illustrativa certificate dagli organi di controllo (collegio dei revisori dei conti, collegio sindacale, uffici centrali di bilancio o analoghi organi previsti dai rispettivi ordinamenti)	Tempestivo (ex art. 8, d.lgs. n. 33/2013)
Personale	04_Personale	Contrattazione integrativa	A	Art. 21, c. 2, d.lgs. n. 33/2013 Art. 55, c. 4, d.lgs. n. 150/2009	Si	Costi contratti integrativi	Specifiche informazioni sui costi della contrattazione integrativa, certificate dagli organi di controllo interno, trasmesse al Ministero dell'Economia e delle finanze, che predispone, allo scopo, uno specifico modello di rilevazione, d'intesa con la Corte dei conti e con la Presidenza del Consiglio	Annuale (art. 55, c. 4, d.lgs. n. 150/2009)

							dei Ministri - Dipartimento della funzione pubblica	
Personale	04_Personale	OIV	A	Art. 10, c. 8, lett. c), d.lgs. n. 33/2013	Si	OIV (da pubblicare in tabelle)	Nominativi	Tempestivo (ex art. 8, d.lgs. n. 33/2013)
Personale	04_Personale	OIV	A	Art. 10, c. 8, lett. c), d.lgs. n. 33/2013	Si	OIV (da pubblicare in tabelle)	Curricula	Tempestivo (ex art. 8, d.lgs. n. 33/2013)
Personale	04_Personale	OIV	A	Par. 14.2, delib. CiVIT n. 12/2013	Si	OIV (da pubblicare in tabelle)	Compensi	Tempestivo (ex art. 8, d.lgs. n. 33/2013)
Bandi di concorso	05_Bandi di concorso		A	Art. 19, c. 1, d.lgs. n. 33/2013	Si	Bandi di concorso (da pubblicare in tabelle)	Bandi di concorso per il reclutamento, a qualsiasi titolo, di personale presso l'amministrazione	Tempestivo (ex art. 8, d.lgs. n. 33/2013)
Bandi di concorso	05_Bandi di concorso		A	Art. 19, c. 2, d.lgs. n. 33/2013	Si	Elenco dei bandi espletati (da pubblicare in tabelle)	Elenco dei bandi in corso e dei bandi espletati nel corso dell'ultimo triennio con l'indicazione, per ciascuno di essi, del numero dei dipendenti assunti e delle spese effettuate	Tempestivo (ex art. 8, d.lgs. n. 33/2013)
Bandi di concorso	05_Bandi di concorso		B	Art. 23, cc. 1 e 2, d.lgs. n. 33/2013 Art. 1, c. 16, lett. d), l. n. 190/2012	Si	Dati relativi alle procedure selettive (da pubblicare in tabelle)	Concorsi e prove selettive per l'assunzione del personale e progressioni di carriera	Tempestivo
Bandi di concorso	05_Bandi di concorso		B	Art. 23, cc. 1 e 2, d.lgs. n. 33/2013 Art. 1, c. 16, lett. d), l. n. 190/2012	Si	Dati relativi alle procedure selettive (da pubblicare in tabelle)	Per ciascuno dei provvedimenti:	Tempestivo
Bandi di concorso	05_Bandi di concorso		B	Art. 23, cc. 1 e 2, d.lgs. n. 33/2013 Art. 1, c. 16, lett. d), l. n. 190/2012	Si	Dati relativi alle procedure selettive (da pubblicare in tabelle)	1) oggetto	Tempestivo
Bandi di concorso	05_Bandi di concorso		B	Art. 23, cc. 1 e 2, d.lgs. n. 33/2013 Art. 1, c. 16, lett. d), l. n. 190/2012	Si	Dati relativi alle procedure selettive (da pubblicare in tabelle)	2) eventuale spesa prevista	Tempestivo
Bandi di concorso	05_Bandi di concorso		B	Art. 23, cc. 1 e 2, d.lgs. n. 33/2013 Art. 1, c. 16, lett. d), l. n. 190/2012	Si	Dati relativi alle procedure selettive (da pubblicare in tabelle)	3) estremi relativi ai principali documenti contenuti nel fascicolo relativo al procedimento	Tempestivo
Performance	06_Performance	Sistema di misurazione e valutazione della Performance	A	Par. 1, delib. CiVIT n. 104/2010	Si	Sistema di misurazione e valutazione della Performance	Sistema di misurazione e valutazione della Performance (art. 7, d.lgs. n. 150/2009)	Tempestivo
Performance	06_Performance	Piano della Performance	A	Art. 10, c. 8, lett. b), d.lgs. n. 33/2013	Si	Piano della Performance/Piano esecutivo di gestione	Piano della Performance (art. 10, d.lgs. 150/2009) Piano esecutivo di gestione (per gli enti locali) (art. 169, c. 3-bis, d.lgs. n. 267/2000)	Tempestivo (ex art. 8, d.lgs. n. 33/2013)
Performance	06_Performance	Relazione sulla Performance	A	Art. 10, c. 8, lett. b), d.lgs. n. 33/2013	Si	Relazione sulla Performance	Relazione sulla Performance (art. 10, d.lgs. 150/2009)	Tempestivo (ex art. 8, d.lgs. n. 33/2013)

Performance	06_Performance	Documento dell'OIV di validazione della Relazione sulla Performance	A	Par. 2.1, delib. CIVIT n. 6/2012	Si	Documento OIV di validazione della Relazione sulla Performance	Documento dell'OIV di validazione della Relazione sulla Performance (art. 14, c. 4, lett. c), d.lgs. n. 150/2009)	Tempestivo
Performance	06_Performance	Relazione dell'OIV sul funzionamento complessivo del Sistema di valutazione, trasparenza e integrità dei controlli interni	Q	Par. 4, delib. CIVIT n. 23/2013	Si	Relazione OIV sul funzionamento del Sistema	Relazione dell'OIV sul funzionamento complessivo del Sistema di valutazione, trasparenza e integrità dei controlli interni (art. 14, c. 4, lett. a), d.lgs. n. 150/2009)	Tempestivo
Performance	06_Performance	Ammontare complessivo dei premi	A	Art. 20, c. 1, d.lgs. n. 33/2013	Si	Ammontare complessivo dei premi (da pubblicare in tabelle)	Ammontare complessivo dei premi collegati alla performance stanziati	Tempestivo (ex art. 8, d.lgs. n. 33/2013)
Performance	06_Performance	Ammontare complessivo dei premi	A	Art. 20, c. 1, d.lgs. n. 33/2013	Si	Ammontare complessivo dei premi (da pubblicare in tabelle)	Ammontare dei premi effettivamente distribuiti	Tempestivo (ex art. 8, d.lgs. n. 33/2013)
Performance	06_Performance	Dati relativi ai premi	A	Art. 20, c. 2, d.lgs. n. 33/2013	Si	Dati relativi ai premi (da pubblicare in tabelle)	Entità del premio mediamente conseguibile dal personale dirigenziale e non dirigenziale	Tempestivo (ex art. 8, d.lgs. n. 33/2013)
Performance	06_Performance	Dati relativi ai premi	A	Art. 20, c. 2, d.lgs. n. 33/2013	Si	Dati relativi ai premi (da pubblicare in tabelle)	Distribuzione del trattamento accessorio, in forma aggregata, al fine di dare conto del livello di selettività utilizzato nella distribuzione dei premi e degli incentivi	Tempestivo (ex art. 8, d.lgs. n. 33/2013)
Performance	06_Performance	Dati relativi ai premi	A	Art. 20, c. 2, d.lgs. n. 33/2013	Si	Dati relativi ai premi (da pubblicare in tabelle)	Grado di differenziazione dell'utilizzo della premialità sia per i dirigenti sia per i dipendenti	Tempestivo (ex art. 8, d.lgs. n. 33/2013)
Performance	06_Performance	Benessere organizzativo	A	Art. 20, c. 3, d.lgs. n. 33/2013	Si	Benessere organizzativo	Livelli di benessere organizzativo	Tempestivo (ex art. 8, d.lgs. n. 33/2013)
Enti controllati	07_Enti controllati	Enti pubblici vigilati	A (ex C, soppresso e confluito in A)	Art. 22, c. 1, lett. a), d.lgs. n. 33/2013	Si	Enti pubblici vigilati (da pubblicare in tabelle)	Elenco degli enti pubblici, comunque denominati, istituiti, vigilati e finanziati dall'amministrazione ovvero per i quali l'amministrazione abbia il potere di nomina degli amministratori dell'ente, con l'indicazione delle funzioni attribuite e delle attività svolte in favore dell'amministrazione o delle attività di servizio pubblico affidate	Annuale (art. 22, c. 1, d.lgs. n. 33/2013)
Enti controllati	07_Enti controllati	Enti pubblici vigilati	A (ex C, soppresso e confluito in A)	Art. 22, c. 1, lett. a), d.lgs. n. 33/2013	Si	Enti pubblici vigilati (da pubblicare in tabelle)	Per ciascuno degli enti:	Annuale (art. 22, c. 1, d.lgs. n. 33/2013)
Enti controllati	07_Enti controllati	Enti pubblici vigilati	A (ex C, soppresso e confluito in A)	Art. 22, c. 2, d.lgs. n. 33/2013	Si	Enti pubblici vigilati (da pubblicare in tabelle)	1) ragione sociale	Annuale (art. 22, c. 1, d.lgs. n. 33/2013)
Enti controllati	07_Enti controllati	Enti pubblici vigilati	A (ex C, soppresso e confluito in A)	Art. 22, c. 2, d.lgs. n. 33/2013	Si	Enti pubblici vigilati (da pubblicare in tabelle)	2) misura dell'eventuale partecipazione dell'amministrazione	Annuale (art. 22, c. 1, d.lgs. n. 33/2013)

Enti controllati	07_Enti controllati	Enti pubblici vigilati	A (ex C, soppresso e confluito in A)	Art. 22, c. 2, d.lgs. n. 33/2013	Si	Enti pubblici vigilati (da pubblicare in tabelle)	3) durata dell'impegno	Annuale (art. 22, c. 1, d.lgs. n. 33/2013)
Enti controllati	07_Enti controllati	Enti pubblici vigilati	A (ex C, soppresso e confluito in A)	Art. 22, c. 2, d.lgs. n. 33/2013	Si	Enti pubblici vigilati (da pubblicare in tabelle)	4) onere complessivo a qualsiasi titolo gravante per l'anno sul bilancio dell'amministrazione	Annuale (art. 22, c. 1, d.lgs. n. 33/2013)
Enti controllati	07_Enti controllati	Enti pubblici vigilati	A(ex C, soppresso e confluito in A)	Art. 22, c. 2, d.lgs. n. 33/2013	Si	Enti pubblici vigilati(da pubblicare in tabelle)	5) numero dei rappresentanti dell'amministrazione negli organi di governo e trattamento economico complessivo a ciascuno di essi spettante	Annuale (art. 22, c. 1, d.lgs. n. 33/2013)
Enti controllati	07_Enti controllati	Enti pubblici vigilati	A (ex C, soppresso e confluito in A)	Art. 22, c. 2, d.lgs. n. 33/2013	Si	Enti pubblici vigilati (da pubblicare in tabelle)	6) risultati di bilancio degli ultimi tre esercizi finanziari	Annuale (art. 22, c. 1, d.lgs. n. 33/2013)
Enti controllati	07_Enti controllati	Enti pubblici vigilati	A (ex C, soppresso e confluito in A)	Art. 22, c. 2, d.lgs. n. 33/2013	Si	Enti pubblici vigilati (da pubblicare in tabelle)	7) incarichi di amministratore dell'ente e relativo trattamento economico complessivo	Annuale (art. 22, c. 1, d.lgs. n. 33/2013)
Enti controllati	07_Enti controllati	Enti pubblici vigilati	P	Art. 20, c. 3, d.lgs. n. 39/2013	Si	Enti pubblici vigilati (da pubblicare in tabelle)	7A. Dichiarazione sulla insussistenza di una delle cause di inconferibilità dell'incarico	Tempestivo (art. 20, c. 1, d.lgs. n. 39/2013)
Enti controllati	07_Enti controllati	Enti pubblici vigilati	P	Art. 20, c. 3, d.lgs. n. 39/2013	Si	Enti pubblici vigilati (da pubblicare in tabelle)	7B. Dichiarazione sulla insussistenza di una delle cause di incompatibilità al conferimento dell'incarico	Annuale (art. 20, c. 2, d.lgs. n. 39/2013)
Enti controllati	07_Enti controllati	Enti pubblici vigilati	A (ex C, soppresso e confluito in A)	Art. 22, c. 3, d.lgs. n. 33/2013	Si	Enti pubblici vigilati (da pubblicare in tabelle)	Collegamento con i siti istituzionali degli enti pubblici vigilati nei quali sono pubblicati i dati relativi ai componenti degli organi di indirizzo politico e ai soggetti titolari di incarichi dirigenziali, di collaborazione o consulenza	Annuale (art. 22, c. 1, d.lgs. n. 33/2013)

Enti controllati	07_Enti controllati	Società partecipate	A (ex C, soppresso e confluito in A)	Art. 22, c. 1, lett. b), d.lgs. n. 33/2013	Si	Società partecipate (da pubblicare in tabelle)	Elenco delle società di cui l'amministrazione detiene direttamente quote di partecipazione anche minoritaria, con l'indicazione dell'entità, delle funzioni attribuite e delle attività svolte in favore dell'amministrazione o delle attività di servizio pubblico affidate, ad esclusione delle società partecipate da amministrazioni pubbliche, quotate in mercati regolamentati e loro controllate (ex art. 22, c. 6, d.lgs. n. 33/2013)	Annuale (art. 22, c. 1, d.lgs. n. 33/2013)
Enti controllati	07_Enti controllati	Società partecipate	A (ex C, soppresso e confluito in A)	Art. 22, c. 1, lett. b), d.lgs. n. 33/2013	Si	Società partecipate (da pubblicare in tabelle)	Per ciascuna delle società:	Annuale (art. 22, c. 1, d.lgs. n. 33/2013)
Enti controllati	07_Enti controllati	Società partecipate	A (ex C, soppresso e confluito in A)	Art. 22, c. 2, d.lgs. n. 33/2013	Si	Società partecipate (da pubblicare in tabelle)	1) ragione sociale	Annuale (art. 22, c. 1, d.lgs. n. 33/2013)
Enti controllati	07_Enti controllati	Società partecipate	A (ex C, soppresso e confluito in A)	Art. 22, c. 2, d.lgs. n. 33/2013	Si	Società partecipate (da pubblicare in tabelle)	2) misura dell'eventuale partecipazione dell'amministrazione	Annuale (art. 22, c. 1, d.lgs. n. 33/2013)
Enti controllati	07_Enti controllati	Società partecipate	A (ex C, soppresso e confluito in A)	Art. 22, c. 2, d.lgs. n. 33/2013	Si	Società partecipate (da pubblicare in tabelle)	3) durata dell'impegno	Annuale (art. 22, c. 1, d.lgs. n. 33/2013)
Enti controllati	07_Enti controllati	Società partecipate	A (ex C, soppresso e confluito in A)	Art. 22, c. 2, d.lgs. n. 33/2013	Si	Società partecipate (da pubblicare in tabelle)	4) onere complessivo a qualsiasi titolo gravante per l'anno sul bilancio dell'amministrazione	Annuale (art. 22, c. 1, d.lgs. n. 33/2013)
Enti controllati	07_Enti controllati	Società partecipate	A(ex C, soppresso e confluito in A)	Art. 22, c. 2, d.lgs. n. 33/2013	Si	Società partecipate(da pubblicare in tabelle)	5) numero dei rappresentanti dell'amministrazione negli organi di governo e trattamento economico complessivo a ciascuno di essi spettante	Annuale (art. 22, c. 1, d.lgs. n. 33/2013)
Enti controllati	07_Enti controllati	Società partecipate	A (ex C, soppresso e confluito in A)	Art. 22, c. 2, d.lgs. n. 33/2013	Si	Società partecipate (da pubblicare in tabelle)	6) risultati di bilancio degli ultimi tre esercizi finanziari	Annuale (art. 22, c. 1, d.lgs. n. 33/2013)

Enti controllati	07_Enti controllati	Società partecipate	A (ex C, soppresso e confluio in A)	Art. 22, c. 2, d.lgs. n. 33/2013	Si	Società partecipate (da pubblicare in tabelle)	7) incarichi di amministratore della società e relativo trattamento economico complessivo	Annuale (art. 22, c. 1, d.lgs. n. 33/2013)
Enti controllati	07_Enti controllati	Società partecipate	A (ex C, soppresso e confluio in A)	Art. 22, c. 3, d.lgs. n. 33/2013	Si	Società partecipate (da pubblicare in tabelle)	Collegamento con i siti istituzionali delle società partecipate nei quali sono pubblicati i dati relativi ai componenti degli organi di indirizzo politico e ai soggetti titolari di incarichi dirigenziali, di collaborazione o consulenza	Annuale (art. 22, c. 1, d.lgs. n. 33/2013)
Enti controllati	07_Enti controllati	Enti di diritto privato controllati	A (ex C, soppresso e confluio in A)	Art. 22, c. 1, lett. c), d.lgs. n. 33/2013	Si	Enti di diritto privato controllati (da pubblicare in tabelle)	Elenco degli enti di diritto privato, comunque denominati, in controllo dell'amministrazione, con l'indicazione delle funzioni attribuite e delle attività svolte in favore dell'amministrazione o delle attività di servizio pubblico affidate	Annuale (art. 22, c. 1, d.lgs. n. 33/2013)
Enti controllati	07_Enti controllati	Enti di diritto privato controllati	A (ex C, soppresso e confluio in A)	Art. 22, c. 1, lett. c), d.lgs. n. 33/2013	Si	Enti di diritto privato controllati (da pubblicare in tabelle)	Per ciascuno degli enti:	Annuale (art. 22, c. 1, d.lgs. n. 33/2013)
Enti controllati	07_Enti controllati	Enti di diritto privato controllati	A (ex C, soppresso e confluio in A)	Art. 22, c. 2, d.lgs. n. 33/2013	Si	Enti di diritto privato controllati (da pubblicare in tabelle)	1) ragione sociale	Annuale (art. 22, c. 1, d.lgs. n. 33/2013)
Enti controllati	07_Enti controllati	Enti di diritto privato controllati	A (ex C, soppresso e confluio in A)	Art. 22, c. 2, d.lgs. n. 33/2013	Si	Enti di diritto privato controllati (da pubblicare in tabelle)	2) misura dell'eventuale partecipazione dell'amministrazione	Annuale (art. 22, c. 1, d.lgs. n. 33/2013)
Enti controllati	07_Enti controllati	Enti di diritto privato controllati	A (ex C, soppresso e confluio in A)	Art. 22, c. 2, d.lgs. n. 33/2013	Si	Enti di diritto privato controllati (da pubblicare in tabelle)	3) durata dell'impegno	Annuale (art. 22, c. 1, d.lgs. n. 33/2013)
Enti controllati	07_Enti controllati	Enti di diritto privato controllati	A (ex C, soppresso e confluio in A)	Art. 22, c. 2, d.lgs. n. 33/2013	Si	Enti di diritto privato controllati (da pubblicare in tabelle)	4) onere complessivo a qualsiasi titolo gravante per l'anno sul bilancio dell'amministrazione	Annuale (art. 22, c. 1, d.lgs. n. 33/2013)

Enti controllati	07_Enti controllati	Enti di diritto privato controllati	A (ex C, soppresso e confluito in A)	Art. 22, c. 2, d.lgs. n. 33/2013	Si	Enti di diritto privato controllati (da pubblicare in tabelle)	5) numero dei rappresentanti dell'amministrazione negli organi di governo e trattamento economico complessivo a ciascuno di essi spettante	Annuale (art. 22, c. 1, d.lgs. n. 33/2013)
Enti controllati	07_Enti controllati	Enti di diritto privato controllati	A (ex C, soppresso e confluito in A)	Art. 22, c. 2, d.lgs. n. 33/2013	Si	Enti di diritto privato controllati (da pubblicare in tabelle)	6) risultati di bilancio degli ultimi tre esercizi finanziari	Annuale (art. 22, c. 1, d.lgs. n. 33/2013)
Enti controllati	07_Enti controllati	Enti di diritto privato controllati	A (ex C, soppresso e confluito in A)	Art. 22, c. 2, d.lgs. n. 33/2013	Si	Enti di diritto privato controllati (da pubblicare in tabelle)	7) incarichi di amministratore dell'ente e relativo trattamento economico complessivo	Annuale (art. 22, c. 1, d.lgs. n. 33/2013)
Enti controllati	07_Enti controllati	Enti di diritto privato controllati	P	Art. 20, c. 3, d.lgs. n. 39/2013	Si	Enti di diritto privato controllati (da pubblicare in tabelle)	7A. Dichiarazione sulla insussistenza di una delle cause di inconferibilità dell'incarico	Tempestivo (art. 20, c. 1, d.lgs. n. 39/2013)
Enti controllati	07_Enti controllati	Enti di diritto privato controllati	P	Art. 20, c. 3, d.lgs. n. 39/2013	Si	Enti di diritto privato controllati (da pubblicare in tabelle)	7B. Dichiarazione sulla insussistenza di una delle cause di incompatibilità al conferimento dell'incarico	Annuale (art. 20, c. 2, d.lgs. n. 39/2013)
Enti controllati	07_Enti controllati	Enti di diritto privato controllati	A (ex C, soppresso e confluito in A)	Art. 22, c. 3, d.lgs. n. 33/2013	Si	Enti di diritto privato controllati (da pubblicare in tabelle)	Collegamento con i siti istituzionali degli enti di diritto privato controllati nei quali sono pubblicati i dati relativi ai componenti degli organi di indirizzo politico e ai soggetti titolari di incarichi dirigenziali, di collaborazione o consulenza	Annuale (art. 22, c. 1, d.lgs. n. 33/2013)
Enti controllati	07_Enti controllati	Rappresentazione grafica	A (ex C, soppresso e confluito in A)	Art. 22, c. 1, lett. d), d.lgs. n. 33/2013	Si	Rappresentazione grafica	Una o più rappresentazioni grafiche che evidenziano i rapporti tra l'amministrazione e gli enti pubblici vigilati, le società partecipate, gli enti di diritto privato controllati	Annuale (art. 22, c. 1, d.lgs. n. 33/2013)
Attività e procedimenti	08_Attività e procedimenti	Dati aggregati attività amministrativa	A	Art. 24, c. 1, d.lgs. n. 33/2013	No	Dati aggregati attività amministrativa	Dati relativi alla attività amministrativa, in forma aggregata, per settori di attività, per competenza degli organi e degli uffici, per tipologia di procedimenti	Annuale La prima pubblicazione decorre dal termine di sei mesi dall'entrata in vigore del decreto

Attività e procedimenti	08_Actività e procedimenti	Tipologie di procedimento	A	Art. 24, c. 1, d.lgs. n. 33/2013	Si	Tipologie di procedimento (da pubblicare in tabelle)	Per ciascuna tipologia di procedimento:	Annuale La prima pubblicazione decorre dal termine di sei mesi dall'entrata in vigore del decreto
Attività e procedimenti	08_Actività e procedimenti	Tipologie di procedimento	A	Art. 35, c. 1, lett. a), d.lgs. n. 33/2013	Si	Tipologie di procedimento (da pubblicare in tabelle)	1) breve descrizione del procedimento con indicazione di tutti i riferimenti normativi utili	Tempestivo (ex art. 8, d.lgs. n. 33/2013)
Attività e procedimenti	08_Actività e procedimenti	Tipologie di procedimento	A	Art. 35, c. 1, lett. b), d.lgs. n. 33/2013	Si	Tipologie di procedimento (da pubblicare in tabelle)	2) unità organizzative responsabili dell'istruttoria	Tempestivo (ex art. 8, d.lgs. n. 33/2013)
Attività e procedimenti	08_Actività e procedimenti	Tipologie di procedimento	A	Art. 35, c. 1, lett. c), d.lgs. n. 33/2013	Si	Tipologie di procedimento (da pubblicare in tabelle)	3) nome del responsabile del procedimento, unitamente ai recapiti telefonici e alla casella di posta elettronica istituzionale	Tempestivo (ex art. 8, d.lgs. n. 33/2013)
Attività e procedimenti	08_Actività e procedimenti	Tipologie di procedimento	A	Art. 35, c. 1, lett. c), d.lgs. n. 33/2013	Si	Tipologie di procedimento (da pubblicare in tabelle)	4) ove diverso, l'ufficio competente all'adozione del provvedimento finale, con l'indicazione del nome del responsabile dell'ufficio unitamente ai rispettivi recapiti telefonici e alla casella di posta elettronica istituzionale	Tempestivo (ex art. 8, d.lgs. n. 33/2013)
Attività e procedimenti	08_Actività e procedimenti	Tipologie di procedimento	A	Art. 35, c. 1, lett. e), d.lgs. n. 33/2013	Si	Tipologie di procedimento (da pubblicare in tabelle)	5) modalità con le quali gli interessati possono ottenere le informazioni relative ai procedimenti in corso che li riguardano	Tempestivo (ex art. 8, d.lgs. n. 33/2013)
Attività e procedimenti	08_Actività e procedimenti	Tipologie di procedimento	A	Art. 35, c. 1, lett. f), d.lgs. n. 33/2013	Si	Tipologie di procedimento (da pubblicare in tabelle)	6) termine fissato in sede di disciplina normativa del procedimento per la conclusione con l'adozione di un provvedimento espresso e ogni altro termine procedimentale rilevante	Tempestivo (ex art. 8, d.lgs. n. 33/2013)
Attività e procedimenti	08_Actività e procedimenti	Tipologie di procedimento	A	Art. 35, c. 1, lett. g), d.lgs. n. 33/2013	Si	Tipologie di procedimento (da pubblicare in tabelle)	7) procedimenti per i quali il provvedimento dell'amministrazione può essere sostituito da una dichiarazione dell'interessato ovvero il procedimento può concludersi con il silenzio-assenso dell'amministrazione	Tempestivo (ex art. 8, d.lgs. n. 33/2013)
Attività e procedimenti	08_Actività e procedimenti	Tipologie di procedimento	A	Art. 35, c. 1, lett. h), d.lgs. n. 33/2013	Si	Tipologie di procedimento (da pubblicare in tabelle)	8) strumenti di tutela amministrativa e giurisdizionale, riconosciuti dalla legge in favore dell'interessato, nel corso del procedimento nei confronti del provvedimento finale ovvero nei casi di adozione del provvedimento oltre il termine predeterminato per la sua conclusione e i modi per attivarli	Tempestivo (ex art. 8, d.lgs. n. 33/2013)
Attività e procedimenti	08_Actività e procedimenti	Tipologie di procedimento	A	Art. 35, c. 1, lett. i), d.lgs. n. 33/2013	Si	Tipologie di procedimento (da pubblicare in tabelle)	9) link di accesso al servizio on line, ove sia già disponibile in rete, o tempi previsti per la sua attivazione	Tempestivo (ex art. 8, d.lgs. n. 33/2013)

Attività e procedimenti	08_Actività e procedimenti	Tipologie di procedimento	A	Art. 35, c. 1, lett. l), d.lgs. n. 33/2013	Si	Tipologie di procedimento(da pubblicare in tabelle)	10) modalità per l'effettuazione dei pagamenti eventualmente necessari, con i codici IBAN identificativi del conto di pagamento, ovvero di imputazione del versamento in Tesoreria, tramite i quali i soggetti versanti possono effettuare i pagamenti mediante bonifico bancario o postale, ovvero gli identificativi del conto corrente postale sul quale i soggetti versanti possono effettuare i pagamenti mediante bollettino postale, nonchè i codici identificativi del pagamento da indicare obbligatoriamente per il versamento	Tempestivo (ex art. 8, d.lgs. n. 33/2013)
Attività e procedimenti	08_Actività e procedimenti	Tipologie di procedimento	A	Art. 35, c. 1, lett. m), d.lgs. n. 33/2013	Si	Tipologie di procedimento (da pubblicare in tabelle)	11) nome del soggetto a cui è attribuito, in caso di inerzia, il potere sostitutivo, nonchè modalità per attivare tale potere, con indicazione dei recapiti telefonici e delle caselle di posta elettronica istituzionale	Tempestivo (ex art. 8, d.lgs. n. 33/2013)
Attività e procedimenti	08_Actività e procedimenti	Tipologie di procedimento	A	Art. 35, c. 1, lett. n), d.lgs. n. 33/2013	Si	Tipologie di procedimento (da pubblicare in tabelle)	12) risultati delle indagini di customer satisfaction condotte sulla qualità dei servizi erogati attraverso diversi canali, con il relativo andamento	Tempestivo (ex art. 8, d.lgs. n. 33/2013)
Attività e procedimenti	08_Actività e procedimenti	Tipologie di procedimento	A	Art. 35, c. 1, lett. n), d.lgs. n. 33/2013	Si	Tipologie di procedimento (da pubblicare in tabelle)	Per i procedimenti ad istanza di parte:	Tempestivo (ex art. 8, d.lgs. n. 33/2013)
Attività e procedimenti	08_Actività e procedimenti	Tipologie di procedimento	A	Art. 35, c. 1, lett. d), d.lgs. n. 33/2013	Si	Tipologie di procedimento (da pubblicare in tabelle)	1) atti e documenti da allegare all'istanza e modulistica necessaria, compresi i fac-simile per le autocertificazioni	Tempestivo (ex art. 8, d.lgs. n. 33/2013)
Attività e procedimenti	08_Actività e procedimenti	Tipologie di procedimento	A	Art. 35, c. 1, lett. d), d.lgs. n. 33/2013	Si	Tipologie di procedimento (da pubblicare in tabelle)	2) uffici ai quali rivolgersi per informazioni, orari e modalità di accesso con indicazione degli indirizzi, recapiti telefonici e caselle di posta elettronica istituzionale a cui presentare le istanze	Tempestivo (ex art. 8, d.lgs. n. 33/2013)
Attività e procedimenti	08_Actività e procedimenti	Tipologie di procedimento	B	Art. 35, c. 1, lett. d), d.lgs. n. 33/2013	Si	Singoli procedimenti di autorizzazione e concessione (da pubblicare in tabelle)	Per ciascun procedimento di autorizzazione o concessione:	Tempestivo (ex art. 8, d.lgs. n. 33/2013)
Attività e procedimenti	08_Actività e procedimenti	Tipologie di procedimento	B	Art. 23, d.lgs. n. 33/2013 Art. 1, cc. 15 e 16, l. n. 190/2012	Si	Singoli procedimenti di autorizzazione e concessione (da pubblicare in tabelle)	1) contenuto	Tempestivo (ex art. 8, d.lgs. n. 33/2013)
Attività e procedimenti	08_Actività e procedimenti	Tipologie di procedimento	B	Art. 23, d.lgs. n. 33/2013 Art. 1, cc. 15 e 16, l. n. 190/2012	Si	Singoli procedimenti di autorizzazione e concessione (da pubblicare in tabelle)	2) oggetto	Tempestivo (ex art. 8, d.lgs. n. 33/2013)
Attività e procedimenti	08_Actività e procedimenti	Tipologie di procedimento	B	Art. 23, d.lgs. n. 33/2013 Art. 1, cc. 15 e 16, l. n. 190/2012	Si	Singoli procedimenti di autorizzazione e concessione (da pubblicare in tabelle)	3) eventuale spesa prevista	Tempestivo (ex art. 8, d.lgs. n. 33/2013)
Attività e procedimenti	08_Actività e procedimenti	Tipologie di procedimento	B	Art. 23, d.lgs. n. 33/2013 Art. 1, cc. 15 e 16, l. n. 190/2012	Si	Singoli procedimenti di autorizzazione e concessione (da pubblicare in tabelle)	4) estremi relativi ai principali documenti contenuti nel fascicolo relativo al procedimento con indicazione del responsabile del procedimento	Tempestivo (ex art. 8, d.lgs. n. 33/2013)
Attività e procedimenti	08_Actività e procedimenti	Tipologie di procedimento	L	Art. 2, c. 9-bis, l. n. 241/1990	Si	Singoli procedimenti di autorizzazione e concessione (da pubblicare in tabelle)	Per ciascun procedimento nome del soggetto a cui è attribuito, in caso di inerzia, il potere sostitutivo per la conclusione del procedimento	Tempestivo

Attività e procedimenti	08_Actività e procedimenti	Tipologie di procedimento	B	Art. 1, c. 29, l. n. 190/2012	Si	Singoli procedimenti di autorizzazione e concessione (da pubblicare in tabelle)	Indirizzo di posta elettronica certificata a cui il cittadino possa trasmettere istanze e ricevere informazioni circa i provvedimenti e i procedimenti amministrativi che lo riguardano	Tempestivo
Attività e procedimenti	08_Actività e procedimenti	Monitoraggio tempi procedurali	B	Art. 24, c. 2, d.lgs. n. 33/2013 Art. 1, c. 28, l. n. 190/2012	Si	Monitoraggio tempi procedurali	Risultati del monitoraggio periodico concernente il rispetto dei tempi procedurali	Tempestivo (ex art. 8, d.lgs. n. 33/2013) La prima pubblicazione decorre dal termine di sei mesi dall'entrata in vigore del decreto
Attività e procedimenti	08_Actività e procedimenti	Dichiarazioni sostitutive e acquisizione d'ufficio dei dati	A	Art. 35, c. 3, d.lgs. n. 33/2013	Si	Recapiti dell'ufficio responsabile	Recapiti telefonici e casella di posta elettronica istituzionale dell'ufficio responsabile per le attività volte a gestire, garantire e verificare la trasmissione dei dati o l'accesso diretto degli stessi da parte delle amministrazioni procedenti all'acquisizione d'ufficio dei dati e allo svolgimento dei controlli sulle dichiarazioni sostitutive	Tempestivo (ex art. 8, d.lgs. n. 33/2013)
Attività e procedimenti	08_Actività e procedimenti	Dichiarazioni sostitutive e acquisizione d'ufficio dei dati	A	Art. 35, c. 3, d.lgs. n. 33/2013	Si	Convenzioni-quadro	Convenzioni-quadro volte a disciplinare le modalità di accesso ai dati da parte delle amministrazioni procedenti all'acquisizione d'ufficio dei dati e allo svolgimento dei controlli sulle dichiarazioni sostitutive	Tempestivo (ex art. 8, d.lgs. n. 33/2013)
Attività e procedimenti	08_Actività e procedimenti	Dichiarazioni sostitutive e acquisizione d'ufficio dei dati	A	Art. 35, c. 3, d.lgs. n. 33/2013	Si	Modalità per l'acquisizione d'ufficio dei dati	Ulteriori modalità per la tempestiva acquisizione d'ufficio dei dati	Tempestivo (ex art. 8, d.lgs. n. 33/2013)
Attività e procedimenti	08_Actività e procedimenti	Dichiarazioni sostitutive e acquisizione d'ufficio dei dati	A	Art. 35, c. 3, d.lgs. n. 33/2013	Si	Modalità per lo svolgimento dei controlli	Ulteriori modalità per lo svolgimento dei controlli sulle dichiarazioni sostitutive da parte delle amministrazioni procedenti	Tempestivo (ex art. 8, d.lgs. n. 33/2013)
Provvedimenti	09_Provvedimenti	Provvedimenti organi indirizzo politico	B	Art. 23, c. 1, d.lgs. n. 33/2013	Si	Provvedimenti organi indirizzo politico (da pubblicare in tabelle)	Elenco dei provvedimenti, con particolare riferimento ai provvedimenti finali dei procedimenti di: autorizzazione o concessione; scelta del contraente per l'affidamento di lavori, forniture e servizi, anche con riferimento alla modalità di selezione prescelta; concorsi e prove selettive per l'assunzione del personale e progressioni di carriera; accordi stipulati dall'amministrazione con soggetti privati o con altre amministrazioni pubbliche.	Semestrale (art. 23, c. 1, d.lgs. n. 33/2013)
Provvedimenti	09_Provvedimenti	Provvedimenti organi indirizzo politico	B	Art. 23, c. 2, d.lgs. n. 33/2013	Si	Provvedimenti organi indirizzo politico (da pubblicare in tabelle)	Per ciascuno dei provvedimenti:	Semestrale (art. 23, c. 1, d.lgs. n. 33/2013)
Provvedimenti	09_Provvedimenti	Provvedimenti organi indirizzo politico	B	Art. 23, c. 2, d.lgs. n. 33/2013	Si	Provvedimenti organi indirizzo politico (da pubblicare in tabelle)	1) contenuto	Semestrale (art. 23, c. 1, d.lgs. n. 33/2013)
Provvedimenti	09_Provvedimenti	Provvedimenti organi indirizzo politico	B	Art. 23, c. 2, d.lgs. n. 33/2013	Si	Provvedimenti organi indirizzo politico (da pubblicare in tabelle)	2) oggetto	Semestrale (art. 23, c. 1, d.lgs. n. 33/2013)

								d.lgs. n. 33/2013)
Provvedimenti	09_Provvedimenti	Provvedimenti organi indirizzo politico	B	Art. 23, c. 2, d.lgs. n. 33/2013	Si	Provvedimenti organi indirizzo politico (da pubblicare in tabelle)	3) eventuale spesa prevista	Semestrale (art. 23, c. 1, d.lgs. n. 33/2013)
Provvedimenti	09_Provvedimenti	Provvedimenti organi indirizzo politico	B	Art. 23, c. 2, d.lgs. n. 33/2013	Si	Provvedimenti organi indirizzo politico (da pubblicare in tabelle)	4) estremi relativi ai principali documenti contenuti nel fascicolo relativo al procedimento	Semestrale (art. 23, c. 1, d.lgs. n. 33/2013)
Provvedimenti	09_Provvedimenti	Provvedimenti dirigenti amministrativi	B	Art. 23, c. 1, d.lgs. n. 33/2013	Si	Provvedimenti dirigenti amministrativi (da pubblicare in tabelle)	Elenco dei provvedimenti, con particolare riferimento ai provvedimenti finali dei procedimenti di: autorizzazione o concessione; scelta del contraente per l'affidamento di lavori, forniture e servizi, anche con riferimento alla modalità di selezione prescelta; concorsi e prove selettive per l'assunzione del personale e progressioni di carriera; accordi stipulati dall'amministrazione con soggetti privati o con altre amministrazioni pubbliche.	Semestrale (art. 23, c. 1, d.lgs. n. 33/2013)
Provvedimenti	09_Provvedimenti	Provvedimenti dirigenti amministrativi	B	Art. 23, c. 2, d.lgs. n. 33/2013	Si	Provvedimenti dirigenti amministrativi (da pubblicare in tabelle)	Per ciascuno dei provvedimenti:	Semestrale (art. 23, c. 1, d.lgs. n. 33/2013)
Provvedimenti	09_Provvedimenti	Provvedimenti dirigenti amministrativi	B	Art. 23, c. 2, d.lgs. n. 33/2013	Si	Provvedimenti dirigenti amministrativi (da pubblicare in tabelle)	1) contenuto	Semestrale (art. 23, c. 1, d.lgs. n. 33/2013)
Provvedimenti	09_Provvedimenti	Provvedimenti dirigenti amministrativi	B	Art. 23, c. 2, d.lgs. n. 33/2013	Si	Provvedimenti dirigenti amministrativi (da pubblicare in tabelle)	2) oggetto	Semestrale (art. 23, c. 1, d.lgs. n. 33/2013)
Provvedimenti	09_Provvedimenti	Provvedimenti dirigenti amministrativi	B	Art. 23, c. 2, d.lgs. n. 33/2013	Si	Provvedimenti dirigenti amministrativi (da pubblicare in tabelle)	3) eventuale spesa prevista	Semestrale (art. 23, c. 1, d.lgs. n. 33/2013)
Provvedimenti	09_Provvedimenti	Provvedimenti dirigenti amministrativi	B	Art. 23, c. 2, d.lgs. n. 33/2013	Si	Provvedimenti dirigenti amministrativi (da pubblicare in tabelle)	4) estremi relativi ai principali documenti contenuti nel fascicolo relativo al procedimento	Semestrale (art. 23, c. 1, d.lgs. n. 33/2013)
Controlli sulle imprese	10_Controlli sulle imprese		A	Art. 25, c. 1, lett. a), d.lgs. n. 33/2013	No	Tipologie di controllo	Elenco delle tipologie di controllo a cui sono assoggettate le imprese in ragione della dimensione e del settore di attività, con l'indicazione per ciascuna di esse dei criteri e delle relative modalità di svolgimento	Tempestivo (ex art. 8, d.lgs. n. 33/2013)
Controlli sulle imprese	10_Controlli sulle imprese		A	Art. 25, c. 1, lett. b), d.lgs. n. 33/2013	No	Obblighi e adempimenti	Elenco degli obblighi e degli adempimenti oggetto delle attività di controllo che le imprese sono tenute a rispettare per ottemperare alle disposizioni normative	Tempestivo (ex art. 8, d.lgs. n. 33/2013)
Bandi di gara e contratti	11_Bandi di gara e contratti		B	Art. 37, c. 1, d.lgs. n. 33/2013 Artt. 63, 66, d.lgs. n. 163/2006	Si	Avviso di preinformazione	Avviso di preinformazione	Da pubblicare secondo le modalità e le specifiche previste dal d.lgs. n. 163/2006

Bandi di gara e contratti	11_Bandi di gara e contratti		B	Art. 37, c. 2, d.lgs. n. 33/2013	Si	Delibera a contrarre	Delibera a contrarre, nell'ipotesi di procedura negoziata senza previa pubblicazione di un bando di gara	Da pubblicare secondo le modalità e le specifiche previste dal d.lgs. n. 163/2006
Bandi di gara e contratti	11_Bandi di gara e contratti		B	Art. 37, c. 1, d.lgs. n. 33/2013 Artt. 66, 122, d.lgs. n. 163/2006	Si	Avvisi, bandi ed inviti	Avvisi, bandi e inviti per contratti di lavori sottosoglia comunitaria	Da pubblicare secondo le modalità e le specifiche previste dal d.lgs. n. 163/2006
Bandi di gara e contratti	11_Bandi di gara e contratti		B	Art. 37, c. 1, d.lgs. n. 33/2013 Artt. 66, 124, d.lgs. n. 163/2006	Si	Avvisi, bandi ed inviti	Avvisi, bandi e inviti per contratti di servizi e forniture sottosoglia comunitaria	Da pubblicare secondo le modalità e le specifiche previste dal d.lgs. n. 163/2006
Bandi di gara e contratti	11_Bandi di gara e contratti		B	Art. 37, c. 1, d.lgs. n. 33/2013 Art. 66, d.lgs. n. 163/2006	Si	Avvisi, bandi ed inviti	Avvisi, bandi e inviti per contratti di lavori soprasoglia comunitaria	Da pubblicare secondo le modalità e le specifiche previste dal d.lgs. n. 163/2006
Bandi di gara e contratti	11_Bandi di gara e contratti		B	Art. 37, c. 1, d.lgs. n. 33/2013 Art. 66, d.lgs. n. 163/2006	Si	Avvisi, bandi ed inviti	Avvisi, bandi e inviti per contratti di servizi e forniture soprasoglia comunitaria	Da pubblicare secondo le modalità e le specifiche previste dal d.lgs. n. 163/2006
Bandi di gara e contratti	11_Bandi di gara e contratti		B	Art. 37, c. 1, d.lgs. n. 33/2013 Artt. 66, 206, d.lgs. n. 163/2006	Si	Avvisi, bandi ed inviti	Bandi e avvisi per appalti di lavori nei settori speciali	Da pubblicare secondo le modalità e le specifiche previste dal d.lgs. n. 163/2006
Bandi di gara e contratti	11_Bandi di gara e contratti		B	Art. 37, c. 1, d.lgs. n. 33/2013 Artt. 66, 206, d.lgs. n. 163/2006	Si	Avvisi, bandi ed inviti	Bandi e avvisi per appalti di servizi e forniture nei settori speciali	Da pubblicare secondo le modalità e le specifiche previste dal d.lgs. n. 163/2006
Bandi di gara e contratti	11_Bandi di gara e contratti		B	Art. 37, c. 1, d.lgs. n. 33/2013 Artt. 65, 66, d.lgs. n. 163/2006	Si	Avvisi sui risultati della procedura di affidamento	Avviso sui risultati della procedura di affidamento	Da pubblicare secondo le modalità e le specifiche previste dal d.lgs. n. 163/2006

Bandi di gara e contratti	11_Bandi di gara e contratti		B	Art. 37, c. 1, d.lgs. n. 33/2013 Art. 66, 223, d.lgs. n. 163/2006	Si	Avvisi sistema di qualificazione	Avvisi periodici indicativi e avvisi sull'esistenza di un sistema di qualificazione - settori speciali	Da pubblicare secondo le modalità e le specifiche previste dal d.lgs. n. 163/2006
Bandi di gara e contratti	11_Bandi di gara e contratti		B	Art. 3, delib. AVCP n. 26/2013	Si	Informazioni sulle singole procedure (da pubblicare secondo le "Specifiche tecniche per la pubblicazione dei dati ai sensi dell'art. 1, comma 32, della Legge n. 190/2012", adottate con Comunicato del Presidente dell'AVCP del 22 maggio 2013)	Codice Identificativo Gara (CIG)	Tempestivo
Bandi di gara e contratti	11_Bandi di gara e contratti		B	Art. 1, c. 32, l. n. 190/2012 Art. 3, delib. AVCP n. 26/2013	Si	Informazioni sulle singole procedure (da pubblicare secondo le "Specifiche tecniche per la pubblicazione dei dati ai sensi dell'art. 1, comma 32, della Legge n. 190/2012", adottate con Comunicato del Presidente dell'AVCP del 22 maggio 2013)	Struttura proponente	Tempestivo
Bandi di gara e contratti	11_Bandi di gara e contratti		B	Art. 1, c. 32, l. n. 190/2012 Art. 3, delib. AVCP n. 26/2013	Si	Informazioni sulle singole procedure (da pubblicare secondo le "Specifiche tecniche per la pubblicazione dei dati ai sensi dell'art. 1, comma 32, della Legge n. 190/2012", adottate con Comunicato del Presidente dell'AVCP del 22 maggio 2013)	Oggetto del bando	Tempestivo
Bandi di gara e contratti	11_Bandi di gara e contratti		B	Art. 3, delib. AVCP n. 26/2013	Si	Informazioni sulle singole procedure (da pubblicare secondo le "Specifiche tecniche per la pubblicazione dei dati ai sensi dell'art. 1, comma 32, della Legge n. 190/2012", adottate con Comunicato del Presidente dell'AVCP del 22 maggio 2013)	Procedura di scelta del contraente	Tempestivo
Bandi di gara e contratti	11_Bandi di gara e contratti		B	Art. 1, c. 32, l. n. 190/2012 Art. 3, delib. AVCP n. 26/2013	Si	Informazioni sulle singole procedure (da pubblicare secondo le "Specifiche tecniche per la pubblicazione dei dati ai sensi dell'art. 1, comma 32, della Legge n. 190/2012", adottate con Comunicato del Presidente dell'AVCP del 22 maggio 2013)	Elenco degli operatori invitati a presentare offerte/Numero di offerenti che hanno partecipato al procedimento	Tempestivo

Bandi di gara e contratti	11_Bandi di gara e contratti		B	Art. 1, c. 32, l. n. 190/2012 Art. 3, delib. AVCP n. 26/2013	Si	Informazioni sulle singole procedure (da pubblicare secondo le "Specifiche tecniche per la pubblicazione dei dati ai sensi dell'art. 1, comma 32, della Legge n. 190/2012", adottate con Comunicato del Presidente dell'AVCP del 22 maggio 2013)	Aggiudicatario	Tempestivo
Bandi di gara e contratti	11_Bandi di gara e contratti		B	Art. 1, c. 32, l. n. 190/2012 Art. 3, delib. AVCP n. 26/2013	Si	Informazioni sulle singole procedure (da pubblicare secondo le "Specifiche tecniche per la pubblicazione dei dati ai sensi dell'art. 1, comma 32, della Legge n. 190/2012", adottate con Comunicato del Presidente dell'AVCP del 22 maggio 2013)	Importo di aggiudicazione	Tempestivo
Bandi di gara e contratti	11_Bandi di gara e contratti		B	Art. 1, c. 32, l. n. 190/2012 Art. 3, delib. AVCP n. 26/2013	Si	Informazioni sulle singole procedure (da pubblicare secondo le "Specifiche tecniche per la pubblicazione dei dati ai sensi dell'art. 1, comma 32, della Legge n. 190/2012", adottate con Comunicato del Presidente dell'AVCP del 22 maggio 2013)	Tempi di completamento dell'opera servizio o fornitura	Tempestivo
Bandi di gara e contratti	11_Bandi di gara e contratti		B	Art. 1, c. 32, l. n. 190/2012 Art. 3, delib. AVCP n. 26/2013	Si	Informazioni sulle singole procedure (da pubblicare secondo le "Specifiche tecniche per la pubblicazione dei dati ai sensi dell'art. 1, comma 32, della Legge n. 190/2012", adottate con Comunicato del Presidente dell'AVCP del 22 maggio 2013)	Importo delle somme liquidate	Tempestivo
Bandi di gara e contratti	11_Bandi di gara e contratti		B	Art. 1, c. 32, l. n. 190/2012 Art. 3, delib. AVCP n. 26/2013	Si	Informazioni sulle singole procedure (da pubblicare secondo le "Specifiche tecniche per la pubblicazione dei dati ai sensi dell'art. 1, comma 32, della Legge n. 190/2012", adottate con Comunicato del Presidente dell'AVCP del 22 maggio 2013)	Table riassuntive rese liberamente scaricabili in un formato digitale standard aperto con informazioni sui contratti relative all'anno precedente (nello specifico: Codice Identificativo Gara (CIG), struttura proponente, oggetto del bando, procedura di scelta del contraente, procedura di scelta del contraente, elenco degli operatori invitati a presentare offerte/numero di offerenti che hanno partecipato al procedimento, aggiudicatario, importo di aggiudicazione, tempi di completamento dell'opera servizio o fornitura, importo delle somme liquidate)	Annuale (art. 1, c. 32, l. n. 190/2012)

Sovvenzioni, contributi, sussidi, vantaggi economici	12_Sovvenzioni, contributi, sussidi, vantaggi economici	Criteria e modalità	B	Art. 26, c. 1, d.lgs. n. 33/2013	Si	Criteria e modalità	Atti con i quali sono determinati i criteri e le modalità cui le amministrazioni devono attenersi per la concessione di sovvenzioni, contributi, sussidi ed ausili finanziari e l'attribuzione di vantaggi economici di qualunque genere a persone ed enti pubblici e privati	Tempestivo (ex art. 8, d.lgs. n. 33/2013)
Sovvenzioni, contributi, sussidi, vantaggi economici	12_Sovvenzioni, contributi, sussidi, vantaggi economici	Atti di concessione	B	Art. 26, c. 2, d.lgs. n. 33/2013	Si	Atti di concessione (da pubblicare in tabelle creando un collegamento con la pagina nella quale sono riportati i dati dei relativi provvedimenti finali) (NB: è fatto divieto di diffusione di dati da cui sia possibile ricavare informazioni relative allo stato di salute e alla situazione di disagio economico-sociale degli interessati, come previsto dall'art. 26, c. 4, del d.lgs. n. 33/2013)	Atti di concessione di sovvenzioni, contributi, sussidi ed ausili finanziari alle imprese e comunque di vantaggi economici di qualunque genere a persone ed enti pubblici e privati di importo superiore a mille euro	Tempestivo (art. 26, c. 3, d.lgs. n. 33/2013)
Sovvenzioni, contributi, sussidi, vantaggi economici	12_Sovvenzioni, contributi, sussidi, vantaggi economici	Atti di concessione	B	Art. 26, c. 2, d.lgs. n. 33/2013	Si	Atti di concessione (da pubblicare in tabelle creando un collegamento con la pagina nella quale sono riportati i dati dei relativi provvedimenti finali) (NB: è fatto divieto di diffusione di dati da cui sia possibile ricavare informazioni relative allo stato di salute e alla situazione di disagio economico-sociale degli interessati, come previsto dall'art. 26, c. 4, del d.lgs. n. 33/2013)	Per ciascun atto:	Tempestivo (art. 26, c. 3, d.lgs. n. 33/2013)
Sovvenzioni, contributi, sussidi, vantaggi economici	12_Sovvenzioni, contributi, sussidi, vantaggi economici	Atti di concessione	B	Art. 27, c. 1, lett. a), d.lgs. n. 33/2013	Si	Atti di concessione (da pubblicare in tabelle creando un collegamento con la pagina nella quale sono riportati i dati dei relativi provvedimenti finali) (NB: è fatto divieto di diffusione di dati da cui sia possibile ricavare informazioni relative allo stato di salute e alla situazione di disagio economico-sociale degli interessati, come previsto dall'art. 26, c. 4, del d.lgs. n. 33/2013)	1) nome dell'impresa o dell'ente e i rispettivi dati fiscali o il nome di altro soggetto beneficiario	Tempestivo (art. 26, c. 3, d.lgs. n. 33/2013)

Sovvenzioni, contributi, sussidi, vantaggi economici	12_Sovvenzioni, contributi, sussidi, vantaggi economici	Atti di concessione	B	Art. 27, c. 1, lett. b), d.lgs. n. 33/2013	Si	Atti di concessione (da pubblicare in tabelle creando un collegamento con la pagina nella quale sono riportati i dati dei relativi provvedimenti finali) (NB: è fatto divieto di diffusione di dati da cui sia possibile ricavare informazioni relative allo stato di salute e alla situazione di disagio economico-sociale degli interessati, come previsto dall'art. 26, c. 4, del d.lgs. n. 33/2013)	2) importo del vantaggio economico corrisposto	Tempestivo (art. 26, c. 3, d.lgs. n. 33/2013)
Sovvenzioni, contributi, sussidi, vantaggi economici	12_Sovvenzioni, contributi, sussidi, vantaggi economici	Atti di concessione	B	Art. 27, c. 1, lett. c), d.lgs. n. 33/2013	Si	Atti di concessione (da pubblicare in tabelle creando un collegamento con la pagina nella quale sono riportati i dati dei relativi provvedimenti finali) (NB: è fatto divieto di diffusione di dati da cui sia possibile ricavare informazioni relative allo stato di salute e alla situazione di disagio economico-sociale degli interessati, come previsto dall'art. 26, c. 4, del d.lgs. n. 33/2013)	3) norma o titolo a base dell'attribuzione	Tempestivo (art. 26, c. 3, d.lgs. n. 33/2013)
Sovvenzioni, contributi, sussidi, vantaggi economici	12_Sovvenzioni, contributi, sussidi, vantaggi economici	Atti di concessione	B	Art. 27, c. 1, lett. d), d.lgs. n. 33/2013	Si	Atti di concessione (da pubblicare in tabelle creando un collegamento con la pagina nella quale sono riportati i dati dei relativi provvedimenti finali) (NB: è fatto divieto di diffusione di dati da cui sia possibile ricavare informazioni relative allo stato di salute e alla situazione di disagio economico-sociale degli interessati, come previsto dall'art. 26, c. 4, del d.lgs. n. 33/2013)	4) ufficio e funzionario o dirigente responsabile del relativo procedimento amministrativo	Tempestivo (art. 26, c. 3, d.lgs. n. 33/2013)
Sovvenzioni, contributi, sussidi, vantaggi economici	12_Sovvenzioni, contributi, sussidi, vantaggi economici	Atti di concessione	B	Art. 27, c. 1, lett. e), d.lgs. n. 33/2013	Si	Atti di concessione (da pubblicare in tabelle creando un collegamento con la pagina nella quale sono riportati i dati dei relativi provvedimenti finali) (NB: è fatto divieto di diffusione di dati da cui sia possibile ricavare informazioni relative allo stato di salute e alla situazione di disagio economico-sociale degli interessati, come previsto dall'art. 26, c. 4, del d.lgs. n. 33/2013)	5) modalità seguita per l'individuazione del beneficiario	Tempestivo (art. 26, c. 3, d.lgs. n. 33/2013)

						situazione di disagio economico-sociale degli interessati, come previsto dall'art. 26, c. 4, del d.lgs. n. 33/2013)		
Sovvenzioni, contributi, sussidi, vantaggi economici	12_Sovvenzioni, contributi, sussidi, vantaggi economici	Atti di concessione	B	Art. 27, c. 1, lett. f), d.lgs. n. 33/2013	Si	Atti di concessione (da pubblicare in tabelle creando un collegamento con la pagina nella quale sono riportati i dati dei relativi provvedimenti finali) (NB: è fatto divieto di diffusione di dati da cui sia possibile ricavare informazioni relative allo stato di salute e alla situazione di disagio economico-sociale degli interessati, come previsto dall'art. 26, c. 4, del d.lgs. n. 33/2013)	6) link al progetto selezionato	Tempestivo (art. 26, c. 3, d.lgs. n. 33/2013)
Sovvenzioni, contributi, sussidi, vantaggi economici	12_Sovvenzioni, contributi, sussidi, vantaggi economici	Atti di concessione	B	Art. 27, c. 1, lett. f), d.lgs. n. 33/2013	Si	Atti di concessione (da pubblicare in tabelle creando un collegamento con la pagina nella quale sono riportati i dati dei relativi provvedimenti finali) (NB: è fatto divieto di diffusione di dati da cui sia possibile ricavare informazioni relative allo stato di salute e alla situazione di disagio economico-sociale degli interessati, come previsto dall'art. 26, c. 4, del d.lgs. n. 33/2013)	7) link al curriculum del soggetto incaricato	Tempestivo (art. 26, c. 3, d.lgs. n. 33/2013)
Sovvenzioni, contributi, sussidi, vantaggi economici	12_Sovvenzioni, contributi, sussidi, vantaggi economici	Atti di concessione	B	Art. 27, c. 2, d.lgs. n. 33/2013	Si	Atti di concessione (da pubblicare in tabelle creando un collegamento con la pagina nella quale sono riportati i dati dei relativi provvedimenti finali) (NB: è fatto divieto di diffusione di dati da cui sia possibile ricavare informazioni relative allo stato di salute e alla situazione di disagio economico-sociale degli interessati, come previsto dall'art. 26, c. 4, del d.lgs. n. 33/2013)	Elenco (in formato tabellare aperto) dei soggetti beneficiari degli atti di concessione di sovvenzioni, contributi, sussidi ed ausili finanziari alle imprese e di attribuzione di vantaggi economici di qualunque genere a persone ed enti pubblici e privati di importo superiore a mille euro	Annuale (art. 27, c. 2, d.lgs. n. 33/2013)

Sovvenzioni, contributi, sussidi, vantaggi economici	12_Sovvenzioni, contributi, sussidi, vantaggi economici	Atti di concessione	O	Art. 1, d.P.R. n. 118/2000	Si	Albo dei beneficiari	Albo dei soggetti, ivi comprese le persone fisiche, cui sono stati erogati in ogni esercizio finanziario contributi, sovvenzioni, crediti, sussidi e benefici di natura economica a carico dei rispettivi bilanci	Annuale
Bilanci	13_Bilanci	Bilancio preventivo e consuntivo	B	Art. 29, c. 1, d.lgs. n. 33/2013 Art. 1, c. 15, l. n. 190/2012 Art. 32, c. 2, l. n. 69/2009 Art. 5, c. 1, d.p.c.m. 26 aprile 2011	Si	Bilancio preventivo	Bilancio di previsione di ciascun anno in forma sintetica, aggregata e semplificata, anche con il ricorso a rappresentazioni grafiche	Tempestivo (ex art. 8, d.lgs. n. 33/2013)
Bilanci	13_Bilanci	Bilancio preventivo e consuntivo	B	Art. 29, c. 1, d.lgs. n. 33/2013 Art. 1, c. 15, l. n. 190/2012 Art. 32, c. 2, l. n. 69/2009 Art. 5, c. 1, d.p.c.m. 26 aprile 2011	Si	Bilancio consuntivo	Bilancio consuntivo di ciascun anno in forma sintetica, aggregata e semplificata, anche con il ricorso a rappresentazioni grafiche	Tempestivo (ex art. 8, d.lgs. n. 33/2013)
Bilanci	13_Bilanci	Piano degli indicatori e dei risultati attesi di bilancio	A	Art. 29, c. 2, d.lgs. n. 33/2013	Si	Piano degli indicatori e dei risultati attesi di bilancio	Piano degli indicatori e risultati attesi di bilancio, con l'integrazione delle risultanze osservate in termini di raggiungimento dei risultati attesi e le motivazioni degli eventuali scostamenti e gli aggiornamenti in corrispondenza di ogni nuovo esercizio di bilancio, sia tramite la specificazione di nuovi obiettivi e indicatori, sia attraverso l'aggiornamento dei valori obiettivo e la soppressione di obiettivi già raggiunti oppure oggetto di ripianificazione	Tempestivo (ex art. 8, d.lgs. n. 33/2013)
Beni immobili e gestione patrimonio	14_Beni immobili e gestione patrimonio	Patrimonio immobiliare	A	Art. 30, d.lgs. n. 33/2013	Si	Patrimonio immobiliare	Informazioni identificative degli immobili posseduti	Tempestivo (ex art. 8, d.lgs. n. 33/2013)
Beni immobili e gestione patrimonio	14_Beni immobili e gestione patrimonio	Canoni di locazione o affitto	A	Art. 30, d.lgs. n. 33/2013	Si	Canoni di locazione o affitto	Canoni di locazione o di affitto versati o percepiti	Tempestivo (ex art. 8, d.lgs. n. 33/2013)
Controlli e rilievi sull'amministrazione	15_Controlli e rilievi sull'amministrazione		A	Art. 31, d.lgs. n. 33/2013	Si	Rilievi organi di controllo e revisione	Rilievi non recepiti, unitamente agli atti cui si riferiscono, degli organi di controllo interno, degli organi di revisione amministrativa e contabile	Tempestivo (ex art. 8, d.lgs. n. 33/2013)
Controlli e rilievi sull'amministrazione	15_Controlli e rilievi sull'amministrazione		A	Art. 31, d.lgs. n. 33/2013	Si	Rilievi Corte dei conti	Tutti i rilievi ancorchè recepiti, unitamente agli atti cui si riferiscono, della Corte dei conti riguardanti l'organizzazione e l'attività dell'amministrazione o di singoli uffici	Tempestivo (ex art. 8, d.lgs. n. 33/2013)
Servizi erogati	16_Servizi erogati	Carta dei servizi e standard di qualità	A	Art. 32, c. 1, d.lgs. n. 33/2013	Si	Carta dei servizi e standard di qualità	Carta dei servizi o documento contenente gli standard di qualità dei servizi pubblici	Tempestivo (ex art. 8, d.lgs. n. 33/2013)

Servizi erogati	16_Servizi erogati	Class action	R	Art. 1, c. 2, d.lgs. n. 198/2009	Si	Class action	Notizia del ricorso in giudizio proposita dai titolari di interessi giuridicamente rilevanti ed omogenei nei confronti delle amministrazioni e dei concessionari di servizio pubblico al fine di ripristinare il corretto svolgimento della funzione o la corretta erogazione di un servizio	Tempestivo
Servizi erogati	16_Servizi erogati	Class action	R	Art. 4, c. 2, d.lgs. n. 198/2009	Si	Class action	Sentenza di definizione del giudizio	Tempestivo
Servizi erogati	16_Servizi erogati	Class action	R	Art. 4, c. 6, d.lgs. n. 198/2009	Si	Class action	Misure adottate in ottemperanza alla sentenza	Tempestivo
Servizi erogati	16_Servizi erogati	Costi contabilizzati	B	Art. 32, c. 2, lett. a), d.lgs. n. 33/2013 Art. 1, c. 15, l. n. 190/2012 Art. 10, c. 5, d.lgs. n. 33/2013	Si	Costi contabilizzati (da pubblicare in tabelle)	Costi contabilizzati dei servizi erogati agli utenti, sia finali che intermedi, evidenziando quelli effettivamente sostenuti e quelli imputati al personale per ogni servizio erogato e il relativo andamento nel tempo	Annuale (art. 10, c. 5, d.lgs. n. 33/2013)
Servizi erogati	16_Servizi erogati	Tempi medi di erogazione dei servizi	A	Art. 32, c. 2, lett. b), d.lgs. n. 33/2013	Si	Tempi medi di erogazione dei servizi (da pubblicare in tabelle)	Tempi medi di erogazione dei servizi (per ogni servizio erogato) agli utenti, sia finali che intermedi, con riferimento all'esercizio finanziario precedente	Annuale (art. 10, c. 5, d.lgs. n. 33/2013)
Servizi erogati	16_Servizi erogati	Liste di attesa	I	Art. 41, c. 6, d.lgs. n. 33/2013	No	Liste di attesa (da pubblicare in tabelle)	Tempi di attesa previsti e tempi medi effettivi di attesa per ciascuna tipologia di prestazione erogata	Tempestivo (ex art. 8, d.lgs. n. 33/2013)
Pagamenti dell'amministrazione	17_Pagamenti dell'amministrazione	Indicatore di tempestività dei pagamenti	A	Art. 33, d.lgs. n. 33/2013	Si	Indicatore di tempestività dei pagamenti	Indicatore dei tempi medi di pagamento relativi agli acquisti di beni, servizi e forniture (indicatore di tempestività dei pagamenti)	Annuale (art. 33, c. 1, d.lgs. n. 33/2013)
Pagamenti dell'amministrazione	17_Pagamenti dell'amministrazione	IBAN e pagamenti informatici	A + M	Art. 36, d.lgs. n. 33/2013 Art. 5, c. 1, d.lgs. n. 82/2005	Si	IBAN e pagamenti informatici	Nelle richieste di pagamento: i codici IBAN identificativi del conto di pagamento, ovvero di imputazione del versamento in Tesoreria, tramite i quali i soggetti versanti possono effettuare i pagamenti mediante bonifico bancario o postale, ovvero gli identificativi del conto corrente postale sul quale i soggetti versanti possono effettuare i pagamenti mediante bollettino postale, nonché i codici identificativi del pagamento da indicare obbligatoriamente per il versamento	Tempestivo (ex art. 8, d.lgs. n. 33/2013)
Opere pubbliche	18_Opere pubbliche		A	Art. 38, c. 1, d.lgs. n. 33/2013	No	Documenti di programmazione	Documenti di programmazione, anche pluriennale, delle opere pubbliche di competenza dell'amministrazione	Tempestivo (art. 38, c. 1, d.lgs. n. 33/2013)
Opere pubbliche	18_Opere pubbliche		A	Art. 38, c. 1, d.lgs. n. 33/2013	No	Linee guida per la valutazione	Linee guida per la valutazione degli investimenti	Tempestivo (art. 38, c. 1, d.lgs. n. 33/2013)
Opere pubbliche	18_Opere pubbliche		A	Art. 38, c. 1, d.lgs. n. 33/2013	No	Relazioni annuali	Relazioni annuali	Tempestivo (art. 38, c. 1, d.lgs. n. 33/2013)
Opere pubbliche	18_Opere pubbliche		A	Art. 38, c. 1, d.lgs. n. 33/2013	No	Altri documenti	Ogni altro documento predisposto nell'ambito della valutazione, ivi inclusi i pareri dei valutatori che si discostino dalle scelte delle amministrazioni e gli esiti delle valutazioni ex post che si discostino dalle valutazioni ex ante	Tempestivo (art. 38, c. 1, d.lgs. n. 33/2013)

Opere pubbliche	18_Opere pubbliche		A	Art. 38, c. 1, d.lgs. n. 33/2013	No	Nuclei di valutazione e verifica degli investimenti pubblici (art. 1, l. n. 144/1999)	Informazioni relative ai Nuclei di valutazione e verifica degli investimenti pubblici, incluse le funzioni e i compiti specifici ad essi attribuiti, le procedure e i criteri di individuazione dei componenti e i loro nominativi (obbligo previsto per le amministrazioni centrali e regionali)	Tempestivo (art. 38, c. 1, d.lgs. n. 33/2013)
Opere pubbliche	18_Opere pubbliche		A	Art. 38, c. 2, d.lgs. n. 33/2013	No	Tempi e costi di realizzazione (da pubblicare in tabelle)	Informazioni relative ai tempi e agli indicatori di realizzazione delle opere pubbliche completate	Tempestivo (art. 38, c. 1, d.lgs. n. 33/2013)
Opere pubbliche	18_Opere pubbliche		A	Art. 38, c. 2, d.lgs. n. 33/2013	No	Tempi e costi di realizzazione (da pubblicare in tabelle)	Informazioni relative ai costi unitari di realizzazione delle opere pubbliche completate	Tempestivo (art. 38, c. 1, d.lgs. n. 33/2013)
Pianificazione e governo del territorio	19_Pianificazione e governo del territorio		A (compatibilmente con le competenze in materia)	Art. 39, c. 1, lett. a), d.lgs. n. 33/2013	No	Pianificazione e governo del territorio (da pubblicare in tabelle)	Atti di governo del territorio quali, tra gli altri, piani territoriali, piani di coordinamento, piani paesistici, strumenti urbanistici, generali e di attuazione, nonché le loro varianti	Tempestivo (art. 39, c. 1, d.lgs. n. 33/2013)
Pianificazione e governo del territorio	19_Pianificazione e governo del territorio		A (compatibilmente con le competenze in materia)	Art. 39, c. 1, lett. b), d.lgs. n. 33/2013	No	Pianificazione e governo del territorio (da pubblicare in tabelle)	Per ciascuno degli atti:	Tempestivo (art. 39, c. 1, d.lgs. n. 33/2013)
Pianificazione e governo del territorio	19_Pianificazione e governo del territorio		A (compatibilmente con le competenze in materia)	Art. 39, c. 1, lett. b), d.lgs. n. 33/2013	No	Pianificazione e governo del territorio (da pubblicare in tabelle)	1) schemi di provvedimento prima che siano portati all'approvazione	Tempestivo (art. 39, c. 1, d.lgs. n. 33/2013)
Pianificazione e governo del territorio	19_Pianificazione e governo del territorio		A (compatibilmente con le competenze in materia)	Art. 39, c. 1, lett. b), d.lgs. n. 33/2013	No	Pianificazione e governo del territorio (da pubblicare in tabelle)	2) delibere di adozione o approvazione	Tempestivo (art. 39, c. 1, d.lgs. n. 33/2013)
Pianificazione e governo del territorio	19_Pianificazione e governo del territorio		A (compatibilmente con le competenze in materia)	Art. 39, c. 1, lett. b), d.lgs. n. 33/2013	No	Pianificazione e governo del territorio (da pubblicare in tabelle)	3) relativi allegati tecnici	Tempestivo (art. 39, c. 1, d.lgs. n. 33/2013)
Pianificazione e governo del territorio	19_Pianificazione e governo del territorio		F	Art. 39, c. 2, d.lgs. n. 33/2013	No	Pianificazione e governo del territorio (da pubblicare in tabelle)	Documentazione relativa a ciascun procedimento di presentazione e approvazione delle proposte di trasformazione urbanistica di iniziativa privata o pubblica in variante allo strumento urbanistico generale comunque denominato vigente nonché delle proposte di trasformazione urbanistica di iniziativa privata o pubblica in attuazione dello strumento urbanistico generale vigente che comportino premialità edificatorie a fronte dell'impegno dei privati alla realizzazione di opere di urbanizzazione extra oneri o della cessione di aree o volumetrie per finalità di pubblico interesse	Tempestivo (ex art. 8, d.lgs. n. 33/2013)

Informazioni ambientali	20_Informazioni ambientali		G	Art. 40, c. 2, d.lgs. n. 33/2013	No	Informazioni ambientali	Informazioni ambientali che le amministrazioni detengono ai fini delle proprie attività istituzionali:	Tempestivo (ex art. 8, d.lgs. n. 33/2013)
Informazioni ambientali	20_Informazioni ambientali		G	Art. 40, c. 2, d.lgs. n. 33/2013	No	Stato dell'ambiente	1) Stato degli elementi dell'ambiente, quali l'aria, l'atmosfera, l'acqua, il suolo, il territorio, i siti naturali, compresi gli igrotopi, le zone costiere e marine, la diversità biologica ed i suoi elementi costitutivi, compresi gli organismi geneticamente modificati, e, inoltre, le interazioni tra questi elementi	Tempestivo (ex art. 8, d.lgs. n. 33/2013)
Informazioni ambientali	20_Informazioni ambientali		G	Art. 40, c. 2, d.lgs. n. 33/2013	No	Fattori inquinanti	2) Fattori quali le sostanze, l'energia, il rumore, le radiazioni od i rifiuti, anche quelli radioattivi, le emissioni, gli scarichi ed altri rilasci nell'ambiente, che incidono o possono incidere sugli elementi dell'ambiente	Tempestivo (ex art. 8, d.lgs. n. 33/2013)
Informazioni ambientali	20_Informazioni ambientali		G	Art. 40, c. 2, d.lgs. n. 33/2013	No	Misure incidenti sull'ambiente e relative analisi di impatto	3) Misure, anche amministrative, quali le politiche, le disposizioni legislative, i piani, i programmi, gli accordi ambientali e ogni altro atto, anche di natura amministrativa, nonché le attività che incidono o possono incidere sugli elementi e sui fattori dell'ambiente ed analisi costi-benefici ed altre analisi ed ipotesi economiche usate nell'ambito delle stesse	Tempestivo (ex art. 8, d.lgs. n. 33/2013)
Informazioni ambientali	20_Informazioni ambientali		G	Art. 40, c. 2, d.lgs. n. 33/2013	No	Misure a protezione dell'ambiente e relative analisi di impatto	4) Misure o attività finalizzate a proteggere i suddetti elementi ed analisi costi-benefici ed altre analisi ed ipotesi economiche usate nell'ambito delle stesse	Tempestivo (ex art. 8, d.lgs. n. 33/2013)
Informazioni ambientali	20_Informazioni ambientali		G	Art. 40, c. 2, d.lgs. n. 33/2013	No	Relazioni sull'attuazione della legislazione	5) Relazioni sull'attuazione della legislazione ambientale	Tempestivo (ex art. 8, d.lgs. n. 33/2013)
Informazioni ambientali	20_Informazioni ambientali		G	Art. 40, c. 2, d.lgs. n. 33/2013	No	Stato della salute e della sicurezza umana	6) Stato della salute e della sicurezza umana, compresa la contaminazione della catena alimentare, le condizioni della vita umana, il paesaggio, i siti e gli edifici d'interesse culturale, per quanto influenzabili dallo stato degli elementi dell'ambiente, attraverso tali elementi, da qualsiasi fattore	Tempestivo (ex art. 8, d.lgs. n. 33/2013)
Informazioni ambientali	20_Informazioni ambientali		G	Art. 40, c. 2, d.lgs. n. 33/2013	No	Relazione sullo stato dell'ambiente del Ministero dell'Ambiente e della tutela del territorio	Relazione sullo stato dell'ambiente redatta dal Ministero dell'Ambiente e della tutela del territorio	Tempestivo (ex art. 8, d.lgs. n. 33/2013)
Strutture sanitarie private accreditate	21_Strutture sanitarie private accreditate		D	Art. 41, c. 4, d.lgs. n. 33/2013	No	Strutture sanitarie private accreditate (da pubblicare in tabelle)	Elenco delle strutture sanitarie private accreditate	Annuale (art. 41, c. 4, d.lgs. n. 33/2013)
Strutture sanitarie private accreditate	21_Strutture sanitarie private accreditate		D	Art. 41, c. 4, d.lgs. n. 33/2013	No	Strutture sanitarie private accreditate (da pubblicare in tabelle)	Accordi intercorsi con le strutture private accreditate	Annuale (art. 41, c. 4, d.lgs. n. 33/2013)

Interventi straordinari e di emergenza	22_ Interventi straordinari e di emergenza		A	Art. 42, c. 1, lett. a), d.lgs. n. 33/2013	No	Interventi straordinari e di emergenza (da pubblicare in tabelle)	Provvedimenti adottati concernenti gli interventi straordinari e di emergenza che comportano deroghe alla legislazione vigente, con l'indicazione espressa delle norme di legge eventualmente derogate e dei motivi della deroga, nonché con l'indicazione di eventuali atti amministrativi o giurisdizionali intervenuti	Tempestivo (ex art. 8, d.lgs. n. 33/2013)
Interventi straordinari e di emergenza	22_ Interventi straordinari e di emergenza		A	Art. 42, c. 1, lett. b), d.lgs. n. 33/2013	No	Interventi straordinari e di emergenza (da pubblicare in tabelle)	Termini temporali eventualmente fissati per l'esercizio dei poteri di adozione dei provvedimenti straordinari	Tempestivo (ex art. 8, d.lgs. n. 33/2013)
Interventi straordinari e di emergenza	22_ Interventi straordinari e di emergenza		A	Art. 42, c. 1, lett. c), d.lgs. n. 33/2013	No	Interventi straordinari e di emergenza (da pubblicare in tabelle)	Costo previsto degli interventi e costo effettivo sostenuto dall'amministrazione	Tempestivo (ex art. 8, d.lgs. n. 33/2013)
Interventi straordinari e di emergenza	22_ Interventi straordinari e di emergenza		A	Art. 42, c. 1, lett. d), d.lgs. n. 33/2013	No	Interventi straordinari e di emergenza (da pubblicare in tabelle)	Particolari forme di partecipazione degli interessati ai procedimenti di adozione dei provvedimenti straordinari	Tempestivo (ex art. 8, d.lgs. n. 33/2013)
Altri contenuti - Corruzione	23_ Altri contenuti - Corruzione		A	Art. 42, c. 1, lett. d), d.lgs. n. 33/2013	Si	Piano triennale di prevenzione della corruzione	Piano triennale di prevenzione della corruzione	Annuale
Altri contenuti - Corruzione	23_ Altri contenuti - Corruzione		A	Art. 43, c. 1, d.lgs. n. 33/2013	Si	Responsabile della prevenzione della corruzione	Responsabile della prevenzione della corruzione	Tempestivo
Altri contenuti - Corruzione	23_ Altri contenuti - Corruzione		A	delib. CiVIT n. 105/2010 e 2/2012	Si	Responsabile della trasparenza	Responsabile della trasparenza (laddove diverso dal Responsabile della prevenzione della corruzione)	Tempestivo
Altri contenuti - Corruzione	23_ Altri contenuti - Corruzione		A	delib. CiVIT n. 105/2010 e 2/2012	Si	Regolamenti per la prevenzione e la repressione della corruzione e dell'illegalità	Regolamenti per la prevenzione e la repressione della corruzione e dell'illegalità (laddove adottati)	Tempestivo
Altri contenuti - Corruzione	23_ Altri contenuti - Corruzione		A	Art. 1, c. 14, l. n. 190/2012	Si	Relazione del responsabile della corruzione	Relazione del responsabile della prevenzione della corruzione recante i risultati dell'attività svolta (entro il 15 dicembre di ogni anno)	Annuale (ex art. 1, c. 14, L. n. 190/2012)
Altri contenuti - Corruzione	23_ Altri contenuti - Corruzione		A	Art. 1, c. 3, l. n. 190/2012	Si	Atti di adeguamento a provvedimenti CiVIT	Atti adottati in ottemperanza a provvedimenti della CiVIT in materia di vigilanza e controllo nell'anticorruzione	Tempestivo
Altri contenuti - Corruzione	23_ Altri contenuti - Corruzione		P	Art. 18, c. 5, d.lgs. n. 39/2013	Si	Atti di accertamento delle violazioni	Atti di accertamento delle violazioni delle disposizioni di cui al d.lgs. n. 39/2013	Tempestivo
Altri contenuti - Accesso civico	24_ Altri contenuti - Accesso civico		B	Art. 5, c. 1, d.lgs. n. 33/2013	Si	Accesso civico	Nome del Responsabile della trasparenza cui è presentata la richiesta di accesso civico, nonché modalità per l'esercizio di tale diritto, con indicazione dei recapiti telefonici e delle caselle di posta elettronica istituzionale	Tempestivo
Altri contenuti - Accesso civico	24_ Altri contenuti - Accesso civico		B	Art. 5, c. 4, d.lgs. n. 33/2013	Si	Accesso civico	Nome del titolare del potere sostitutivo, attivabile nei casi di ritardo o mancata risposta, con indicazione dei recapiti telefonici e delle caselle di posta elettronica istituzionale	Tempestivo
Altri contenuti - Accessibilità e Catalogo di dati, metadati e banche dati	25_ Altri contenuti - Accessibilità e Catalogo di dati, metadati e banche dati		A	Art. 52, c. 1, d.lgs. 82/2005	No	Regolamenti	Regolamenti che disciplinano l'esercizio della facoltà di accesso telematico e il riutilizzo dei dati	Annuale

Altri contenuti - Accessibilità e Catalogo di dati, metadati e banche dati	25_Altri contenuti - Accessibilità e Catalogo di dati, metadati e banche dati		A	Art. 52, c. 1, d.lgs. 82/2005	No	Catalogo di dati, metadati e banche dati	Catalogo dei dati, dei metadati e delle relative banche dati in possesso delle amministrazioni	Annuale
Altri contenuti - Accessibilità e Catalogo di dati, metadati e banche dati	25_Altri contenuti - Accessibilità e Catalogo di dati, metadati e banche dati		A	Art. 9, c. 7, d.l. n. 179/2012	No	Obiettivi di accessibilità (da pubblicare secondo le indicazioni contenute nella circolare dell'Agenzia per l'Italia digitale n. 61/2013)	Obiettivi di accessibilità dei soggetti disabili agli strumenti informatici per l'anno corrente (entro il 31 marzo di ogni anno)	Annuale (ex art. 9, c. 7, D.L. n. 179/2012)
Altri contenuti - Accessibilità e Catalogo di dati, metadati e banche dati	25_Altri contenuti - Accessibilità e Catalogo di dati, metadati e banche dati		M	Art. 63, cc. 3-bis e 3-quater, d.lgs. n. 82/2005	Si	Provvedimenti per uso dei servizi in rete	Elenco dei provvedimenti adottati per consentire l'utilizzo di servizi in rete, anche a mezzo di intermediari abilitati, per la presentazione telematica da parte di cittadini e imprese di denunce, istanze e atti e garanzie fideiussorie, per l'esecuzione di versamenti fiscali, contributivi, previdenziali, assistenziali e assicurativi, per la richiesta di attestazioni e certificazioni, nonché dei termini e modalità di utilizzo dei servizi e dei canali telematici e della posta elettronica (l'obbligo di pubblicazione dovrà essere adempiuto almeno 60 giorni prima della data del 1 gennaio 2014, ossia entro il 1 novembre 2013)	Annuale
Altri contenuti - Dati ulteriori	26_Altri contenuti - Dati ulteriori		B	Art. 4, c. 3, d.lgs. n. 33/2013 Art. 1, c. 9, lett. f), l. n. 190/2012	Si	Dati ulteriori (NB: nel caso di pubblicazione di dati non previsti da norme di legge si deve procedere alla anonimizzazione dei dati personali eventualmente presenti, in virtù di quanto disposto dall'art. 4, c. 3, del d.lgs. n. 33/2013)	Dati, informazioni e documenti ulteriori che le pubbliche amministrazioni non hanno l'obbligo di pubblicare ai sensi della normativa vigente e che non sono riconducibili alle sottosezioni indicate	Annuale

AMBITO SOGGETTIVO DI APPLICAZIONE DEGLI OBBLIGHI
Errata corrige (settembre 2013)

Tipologia	Riferimento normativo	Enti destinatari
A	art. 11, cc. 1 e 3, d.lgs. n. 33/2013	Tutte le amministrazioni di cui all'articolo 1, comma 2, del d.lgs. 30 marzo 2001, n. 165 e successive modificazioni: "tutte le amministrazioni dello Stato, ivi compresi gli istituti e scuole di ogni ordine e grado e le istituzioni educative, le aziende ed amministrazioni dello Stato ad ordinamento autonomo, le Regioni, le Province, i Comuni, le Comunità montane e loro consorzi e associazioni , le istituzioni universitarie, gli Istituti autonomi case popolari, le Camere di commercio, industria, artigianato e agricoltura e loro associazioni, tutti gli enti pubblici non economici nazionali, regionali e locali, le amministrazioni, le aziende e gli enti del Servizio sanitario nazionale, l'Agenzia per la rappresentanza negoziale delle pubbliche amministrazioni (ARAN) e le Agenzie di cui al decreto legislativo 30 luglio 1999, n. 300. Fino alla revisione organica della disciplina di settore, le disposizioni di cui al presente decreto continuano ad applicarsi al CONI)" Le autorità indipendenti di garanzia, vigilanza e regolazione provvedono all'attuazione di quanto previsto dalla normativa vigente in materia di trasparenza secondo le disposizioni dei rispettivi ordinamenti Per la Presidenza del Consiglio dei Ministri con uno o più D.P.C.M. devono essere determinate le modalità di applicazione del decreto Le Regioni a Statuto speciale e le Province autonome possono individuare forme e modalità di applicazione del decreto in ragione della peculiarità dei propri ordinamenti
B	art. 11, d.lgs. n. 33/2013 art. 1, c. 34, l. n. 190/2012	Amministrazioni pubbliche di cui all'art. 1, comma 2, del d.lgs. 30 marzo 2001, n. 165 e successive modificazioni, enti pubblici nazionali, nonché società partecipate dalle amministrazioni pubbliche e dalle loro controllate ai sensi dell'art. 2359 del codice civile, limitatamente alla loro attività di pubblico interesse disciplinata dal diritto nazionale o dell'Unione europea Le autorità indipendenti di garanzia, vigilanza e regolazione provvedono all'attuazione di quanto previsto dalla normativa vigente in materia di trasparenza secondo le disposizioni dei rispettivi ordinamenti Per la Presidenza del Consiglio dei Ministri con uno o più D.P.C.M. devono essere determinate le modalità di applicazione del decreto Le Regioni a Statuto speciale e le Province autonome possono individuare forme e modalità di applicazione del decreto in ragione della peculiarità dei propri ordinamenti
C		Soppresso e confluito in A
D	art. 12, c. 2, d.lgs. n. 33/2013	Regioni
E	art. 28, d.lgs. n. 33/2013	Regioni, Province autonome e Province
F	art. 39, c. 2, d.lgs. n. 33/2013	Comuni
G	art. 40, c. 2, d.lgs. n. 33/2013	Amministrazioni pubbliche statali, regionali, locali, aziende autonome e speciali, enti pubblici e concessionari di pubblici servizi, ogni persona fisica o giuridica che svolga funzioni pubbliche connesse alle tematiche ambientali o eserciti responsabilità amministrative sotto il controllo di un organismo pubblico
H	art. 41, c. 2, d.lgs. n. 33/2013	Aziende sanitarie ed ospedaliere
I	art. 41, c. 6, d.lgs. n. 33/2013	Enti, aziende e strutture pubbliche e private che erogano prestazioni per conto del servizio sanitario
L	art. 29, c. 1, l. n. 241/1990	Amministrazioni statali, enti pubblici nazionali e società con totale o prevalente capitale pubblico, limitatamente all'esercizio delle funzioni amministrative

M	art. 2, c.2, d.lgs. n. 82/2005	Pubbliche amministrazioni di cui all'articolo 1, comma 2, del decreto legislativo 30 marzo 2001, n. 165, nel rispetto del riparto di competenza di cui all'articolo 117 della Costituzione, nonché società, interamente partecipate da enti pubblici o con prevalente capitale inserite nel conto economico consolidato della pubblica amministrazione, come individuato dall'Istituto Nazionale di Statistica (ISTAT) ai sensi dell'articolo 1, comma 5, della legge 30 dicembre 2004, n. 311
N	art. 1, c. 7, d.p.r. n. 108/2004; art. 55, paragrafo 5, d.p.r. n. 3/1957; art. 7, c. 1, l. n. 180/2011	Amministrazioni dello Stato
O	artt. 1, d.p.r. n. 118/2000	Amministrazioni dello Stato, Regioni, comprese le regioni a statuto speciale, province autonome di Trento e Bolzano, enti locali ed altri enti pubblici
P	art. 2, c. 1, d.lgs. n. 39/2013	Pubbliche amministrazioni di cui all'articolo 1, comma 2, del d.lgs. 30 marzo 2001, n. 165, ivi compresi gli enti pubblici, nonché gli enti di diritto privato in controllo pubblico
Q	premessa, delib. CIVIT n. 12/2013	Amministrazioni statali, enti pubblici non economici nazionali, camere di commercio, industria, artigianato e agricoltura
R	art. 1, cc. 1 e 1-ter, d.lgs. n. 198/2009	Amministrazioni pubbliche e concessionari di servizi pubblici, escluse le autorità amministrative indipendenti, gli organi giurisdizionali, le assemblee legislative, gli altri organi costituzionali e la Presidenza del Consiglio dei Ministri
S	art. 12, c. 1, d.l. n. 5/2012	Regioni, Camere di commercio, industria, agricoltura e artigianato, comuni e loro associazioni, agenzie per le imprese ove costituite, altre amministrazioni competenti, organizzazioni e associazioni di categoria interessate, comprese le organizzazioni dei produttori
T	art. 11, d.lgs. n. 33/2013 art. 22, cc. 1, 3 e 6, d.lgs. n. 33/2013 art. 1, c. 34, l. n. 190/2012	Amministrazioni pubbliche di cui all'art. 1, comma 2, del d.lgs. 30 marzo 2001, n. 165 e successive modificazioni, enti pubblici comunque denominati istituiti vigilati e finanziati dalle amministrazioni pubbliche ovvero per i quali le amministrazioni abbiano il potere di nomina degli amministratori, società di cui le pubbliche amministrazioni detengono direttamente quote di partecipazione anche minoritaria (escluse quelle quotate in mercati regolamentati e loro controllate), enti di diritto privato comunque denominati in controllo pubblico ivi incluse le fondazioni. Le autorità indipendenti di garanzia, vigilanza e regolazione provvedono all'attuazione di quanto previsto dalla normativa vigente in materia di trasparenza secondo le disposizioni dei rispettivi ordinamenti
U	art. 11, d.lgs. n. 33/2013 Intesa Governo, Regioni e Autonomie locali sancita in Conferenza Unificata nella seduta del 24 luglio 2013 per l'attuazione dell'art. 1, cc. 60 e 61, della l. n. 190/2012	Amministrazioni pubbliche di cui all'art. 1, comma 2, del d.lgs. 30 marzo 2001, n. 165 e successive modificazioni, enti pubblici nazionali e locali anche economici, nonché società partecipate dalle amministrazioni pubbliche e dalle loro controllate ai sensi dell'art. 2359 del codice civile, limitatamente alla loro attività di pubblico interesse disciplinata dal diritto nazionale o dell'Unione europea. Le autorità indipendenti di garanzia, vigilanza e regolazione provvedono all'attuazione di quanto previsto dalla normativa vigente in materia di trasparenza secondo le disposizioni dei rispettivi ordinamenti. Per la Presidenza del Consiglio dei Ministri con uno o più D.P.C.M. devono essere determinate le modalità di applicazione del decreto. Le Regioni a Statuto speciale e le Province autonome possono individuare forme e modalità di applicazione del decreto in ragione della peculiarità dei propri ordinamenti
V	art. 37, c. 3-bis, d.l. n. 69/2013	Amministrazioni pubbliche di cui all'articolo 1, comma 2, del d.lgs. 30 marzo 2001, n. 165, e successive modificazioni. Le Regioni e gli enti locali, nell'ambito delle proprie competenze, adeguano i propri ordinamenti alle disposizioni di cui all'art. 37, c. 3, del d.l. n. 69/2013