



10 anni a fianco degli adolescenti di questo territorio

*A cura di
Lella Cosmaro e Sabrina Penon*

Incontriamo Adolescenza

Melegnano, 21 marzo 2015



ADOLESCENTI, PREVENZIONE, SCUOLA

La committenza:

A.S.S.E.MI.

I partner, nel corso del tempo:

Fondazione LILA Milano ONLUS (ente capofila)

Cooperativa Arti&Mestieri Sociali

Cooperativa Euridice

Fondazione Padri Somaschi

Agedo



DALLE ORIGINI... A OGGI:

Im-pari tra i pari, a.s. 2002-2003 (LILA Milano e PLOCRS), Legge 45/99

Im-pari a non rischiare, a.s. 2004-2005 (LILA Milano e PLOCRS), Legge 45/99

Di Pari Passo, a.s. 2005-2006 (LILA Milano e PLOCRS), Legge 45/99

Lo spazio per dirlo, a.s. 2006-2007 (LILA Milano, Agedo, PLOCRS), Legge 23

Non Solo Pari, a.s. 2007-2008 (LILA Milano e PLOCRS)

Per dirla tutta... Genitori in rete per conoscere e conoscersi, a.s. 2007-2008 (Agedo, LILA Milano, PLOCRS), Legge 23

Suonati e Stonati, a.s. 2007-2008 (LILA Milano, Agedo, PLOCRS), Legge 23

Non Solo Pari, a.s. 2008-2009 (LILA Milano e PLOCRS)

Stiamoci Dentro, a.s. 2008-2009 (LILA Milano, Agedo, PLOCRS), Legge 23

Quei Bravi Ragazzi, a.s. 2009-2010 (LILA Milano), Legge 23

Non Solo Pari, aa.ss. 2010-2011, 2011-2012 (LILA Milano, Agedo, PLOCRS)

Star Bene a Scuola, aa.ss. 2010-2011, 2011-2012 (Cooperativa EURIDICE)

A Scuola Insieme, aa.ss. 2012-2013, 2013-2014, 2014-2015 (LILA Milano, Arti&Mestieri, PLOCRS)



IL LAVORO DI RETE

Il servizio *A Scuola Insieme* è parte di una rete attiva e diversificata sul territorio del Distretto Sociale Sud Est Milano, coordinato da A.S.S.E.MI., e contribuisce alla sua crescita. Si interfaccia inoltre con altre esperienze progettuali.

Le principali risorse (ma certamente non le uniche) con cui si è sviluppata nel corso degli anni una proficua collaborazione sono le seguenti:

- ▶ ASL Milano 2
- ▶ Servizi Minori e Famiglia
- ▶ Servizio Sociale professionale
- ▶ U.O.N.P.I.A.
- ▶ Centri di Aggregazione Giovanile
- ▶ Servizio Educativo Territoriale
- ▶ Servizio CAAT
- ▶ Servizi e progetti dedicati all'utenza straniera
- ▶ Servizio Educativo Specialistico dedicato agli alunni con disabilità
- ▶ Terzo settore (privato sociale e associazionismo)
- ▶ Consulitori familiari

A SCUOLA INSIEME

Scuola dell'Infanzia

Spazio ascolto docenti
Spazio ascolto genitori

Scuola Primaria

Incontri in classe
Incontri con docenti
Incontri con genitori
Spazio ascolto docenti
Spazio ascolto genitori

Secondaria di 1°
Grado

Incontri in classe
Spazi di ascolto studenti
Spazio ascolto docenti
Spazio ascolto genitori
Circle-time
Incontri tematici

Secondaria di 2°
Grado (CFP)

Incontri in classe
Spazi di ascolto studenti

Le scuole primarie

Il lavoro con gli studenti delle classi quinte

A SCUOLA INSIEME presenta:

UGUALI E DIVERSI

CI INCONTREMO TRE VOLTE PER DUE ORE! **3X2**

INCONTRI:

- 1** NOI E LE EMOZIONI
- 2** NOI: MASCHI E FEMMINE
- 3** NOI E I CAMBIAMENTI

CON QUALE STILE???

PARTECIPAZIONE,
CURIOSITA'...
...E VOGLIA DI ESSERC!!!

L'AMORE
diede fiato
alla sua
voce e disse
solamente...

... PACE
cercare solamente un
po' di pace, per chi non
parla e per chi troppo
dice, così che ogni mo-
mento sia **FELICE!**

RVOLTO ALLE CLASSI QUINTE

Parole chiave:

- Precocizzare
- Emozioni
- Consapevolezza
- Cambiamenti

Per conoscersi un po'...

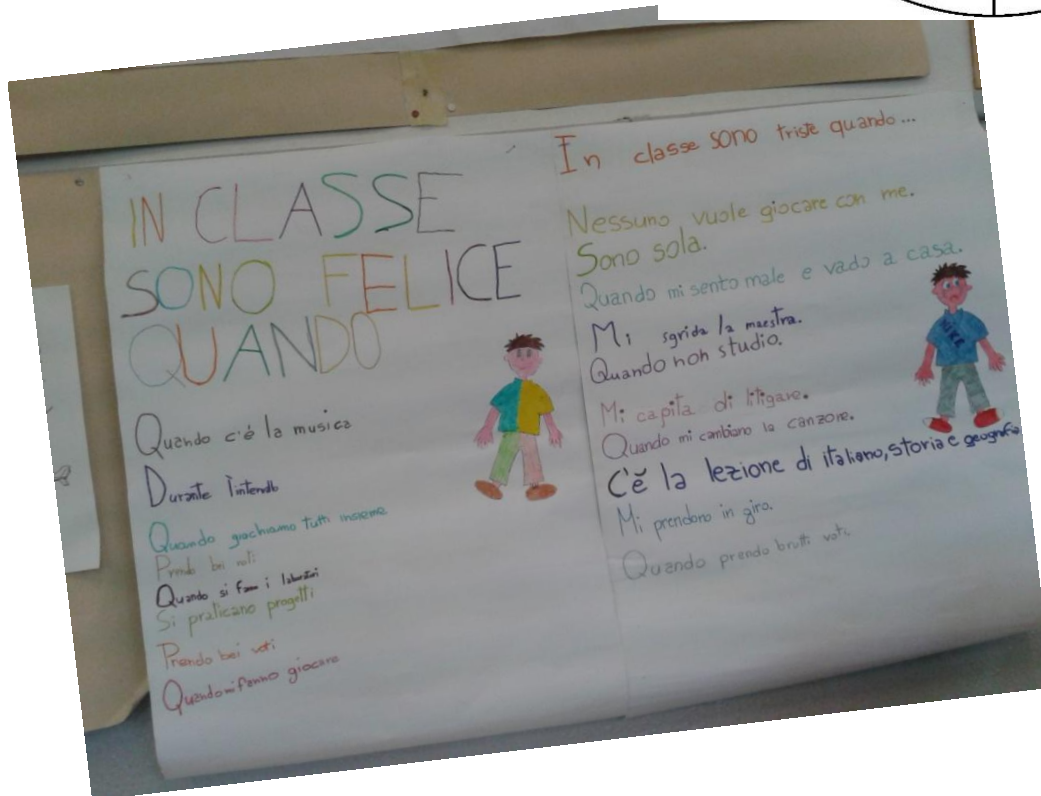
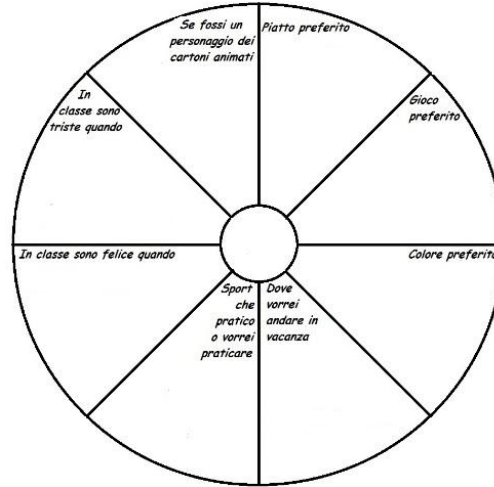

! bambini rappresentano la loro visione del mondo maschile e femminile

La visione dei bambini ...

...e quella delle bambine



Gli istituti secondari di primo grado

Il lavoro con gli studenti delle classi prime

A SCUOLA INSIEME presenta:

RIVOLTO ALLE CLASSI PRIME

FACCIAMO CLASSE!

CI INCONTREREMO TRE VOLTE PER DUE ORE! **3X2**

INCONTRI:

- 1** IO MI PRESENTO E LA CLASSE...

- 2** NOI SIAMO QUESTA CLASSE!

- 3** PER STARE NELLA NUOVA CLASSE





CON QUALE STILE???

PARTECIPAZIONE, CURIOSITA'...
...E VOGLIA DI ESSERCI!!!

**UNO PER TUTTI...
TUTTI PER UNO!!!**

Parole chiave:
Socializzazione
Diversità
Rispetto
Conflitto

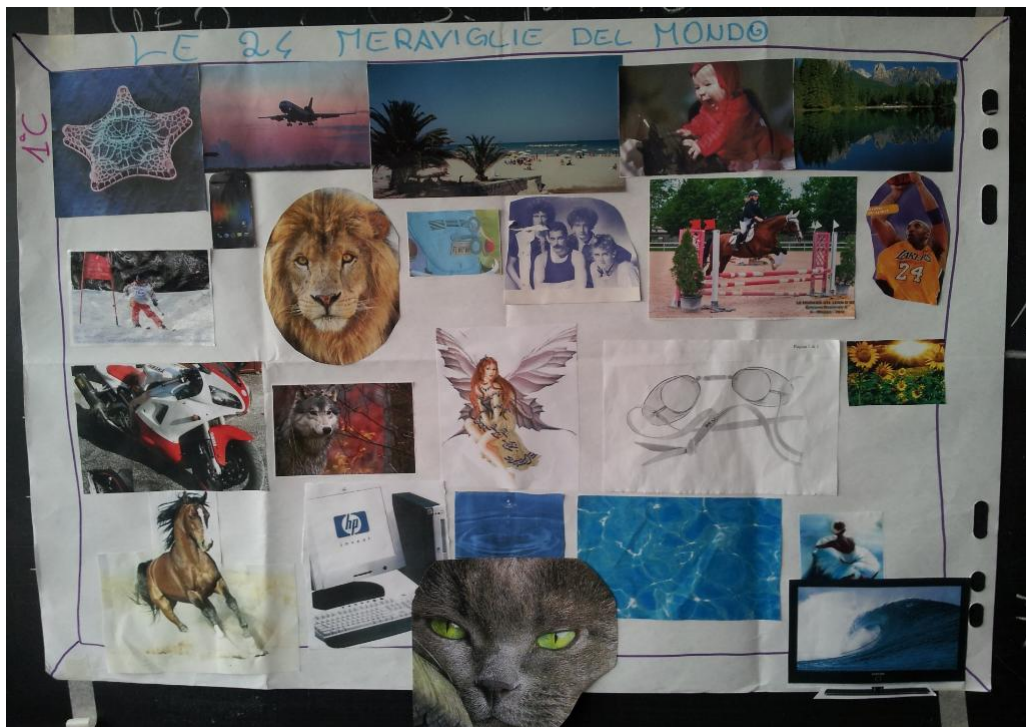
Il quadro della classe: **la rappresentazione del gruppo**



Nave e Isola:
 riflessione su regole e attenzioni importanti
 per costruire e mantenere un buon clima in
 classe

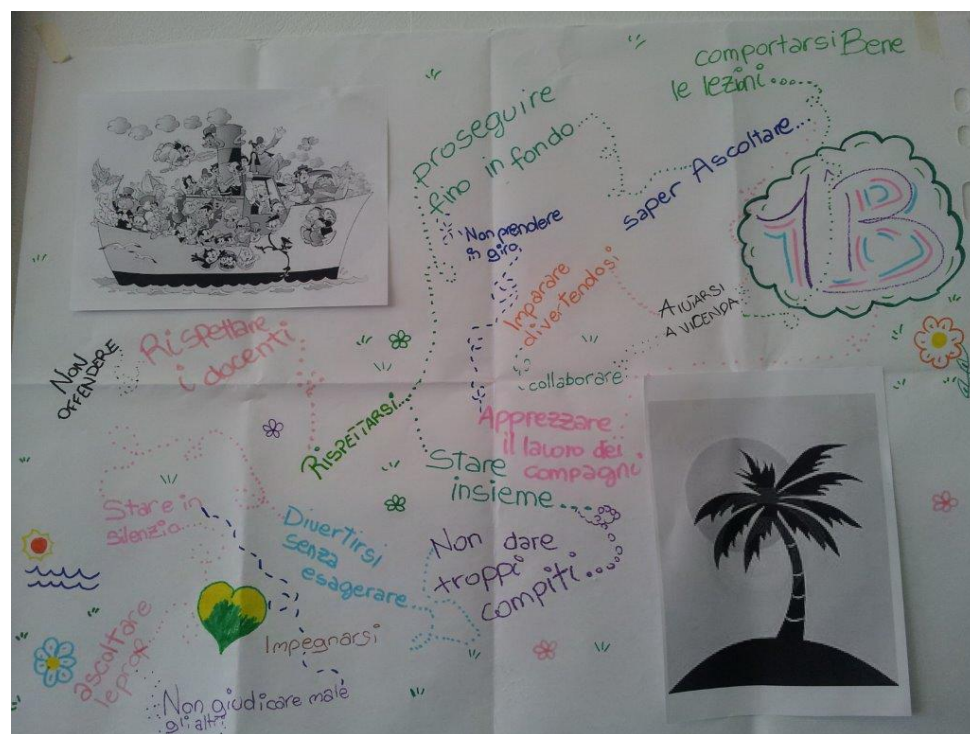

Il lavoro con gli studenti delle classi seconde

A SCUOLA INSIEME presenta:

RIVOLTO ALLE CLASSI SECONDE

IO, ME E L'ALTRO!

CI INCONTREREMO TRE VOLTE PER DUE ORE! **3X2**

INCONTRO:

- 1 ASCOLTO LE MIE EMOZIONI
- 2 SENTO IL MIO CORPO
- 3 IO STO... CON GLI ALTRI!

CON QUALE STILE???

PARTECIPAZIONE,
CURIOSITA'...
...E VOGLIA DI ESSERC!!!

C'e' sole e luna
dentro di me... c'e'
l'acqua e c'e' il fuoco...
perche' siamo ossa,
pelle e muscoli, anima
e cervello...

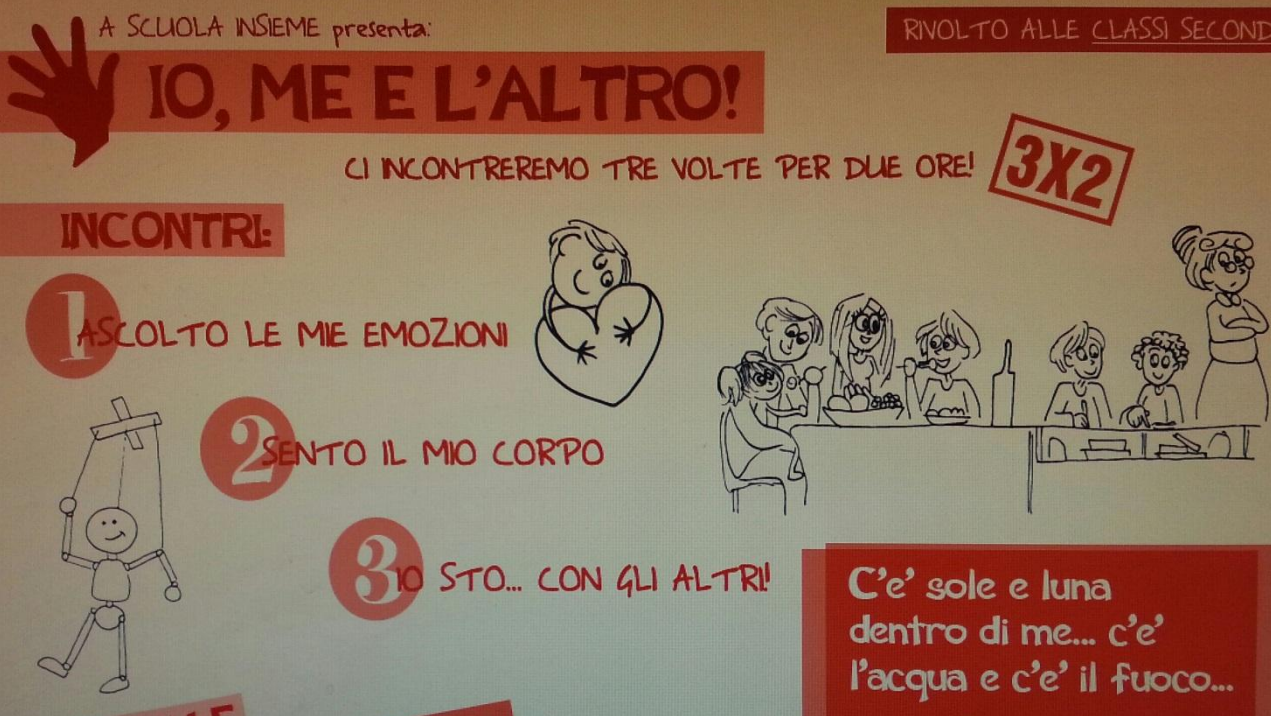

Parole chiave:

Emozioni

Cambiamenti

Consapevolezza

Confronto

Cosa ci sta succedendo?

Parliamo di cambiamenti...

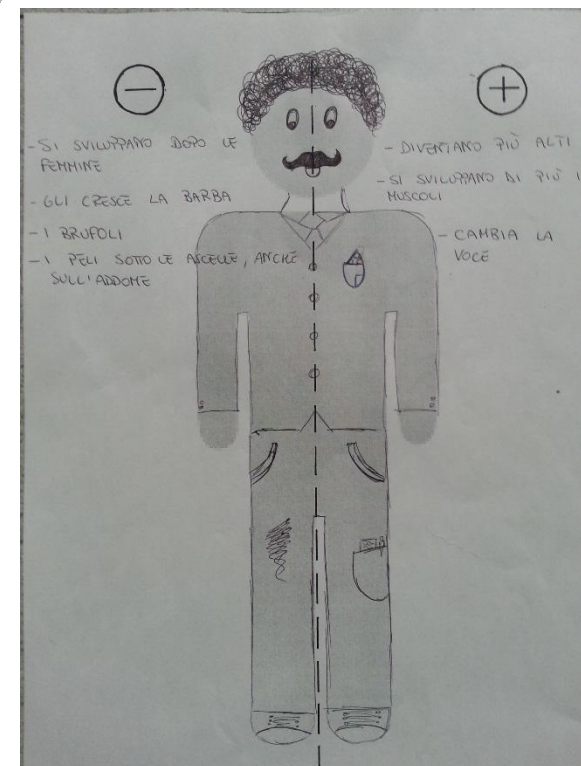
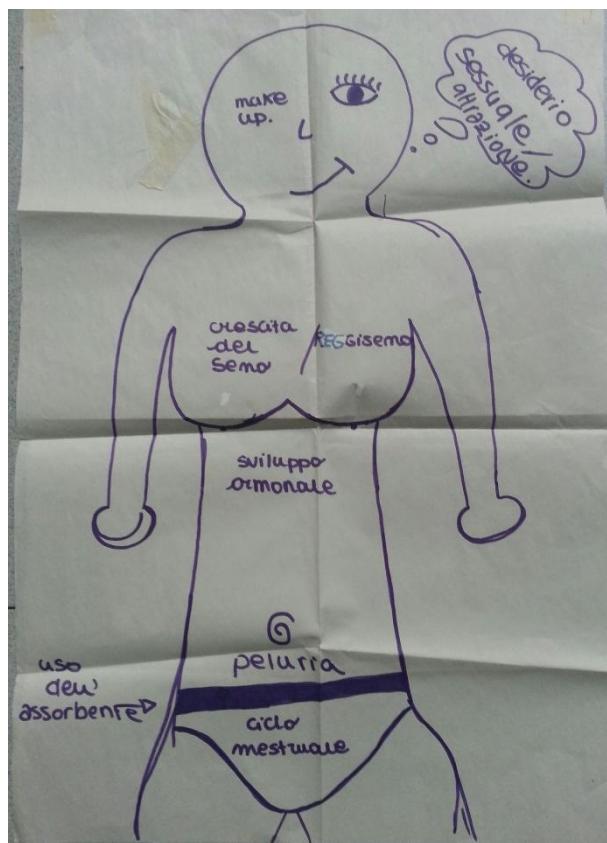

Il lavoro con gli studenti delle classi terze

A SCUOLA INSIEME presenta:

RIVOLTO ALLE CLASSI TERZE

DIETRO LO SPECCHIO

CI INCONTREREMO TRE VOLTE PER DUE ORE! **3X2**

INCONTRI:

- 1 CHI SONO IO?**

ESSERE O NON ESSERE?
- 2 IO E LA MIA TRIBU!**

- 3 PERCHE' RISCHIO?!**

CON QUALE STILE??? PARTECIPAZIONE, CURIOSITA'... ..E VOGLIA DI ESSERC!!!

LIBERO davvero non per fare il duro
LIBERO dalla paura del futuro...
perche' la **LIBERTA'** e' sacra come il **PANE!**

Parole chiave:

Rischio

Condizionamento

Consapevolezza

Sostanze stupefacenti & Nuove tecnologie

Generazione 2.0: così si vedono i ragazzi...

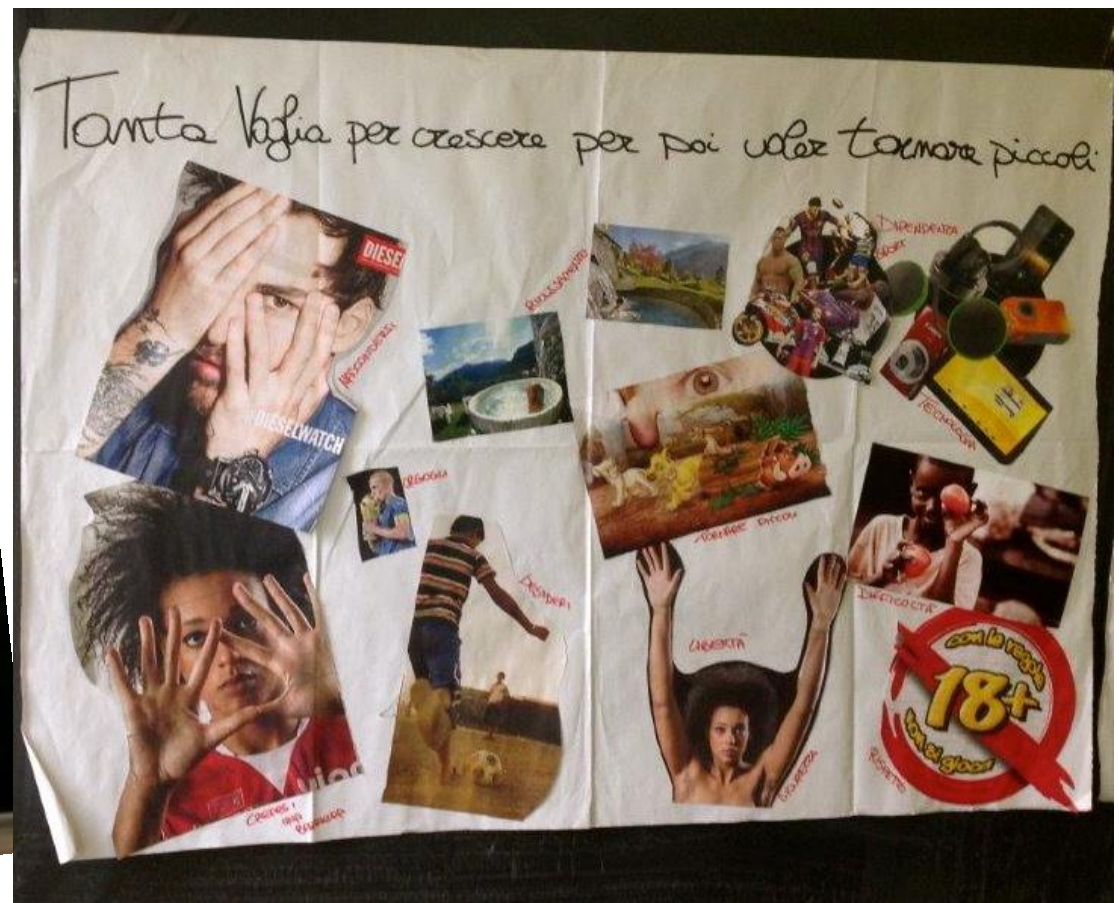
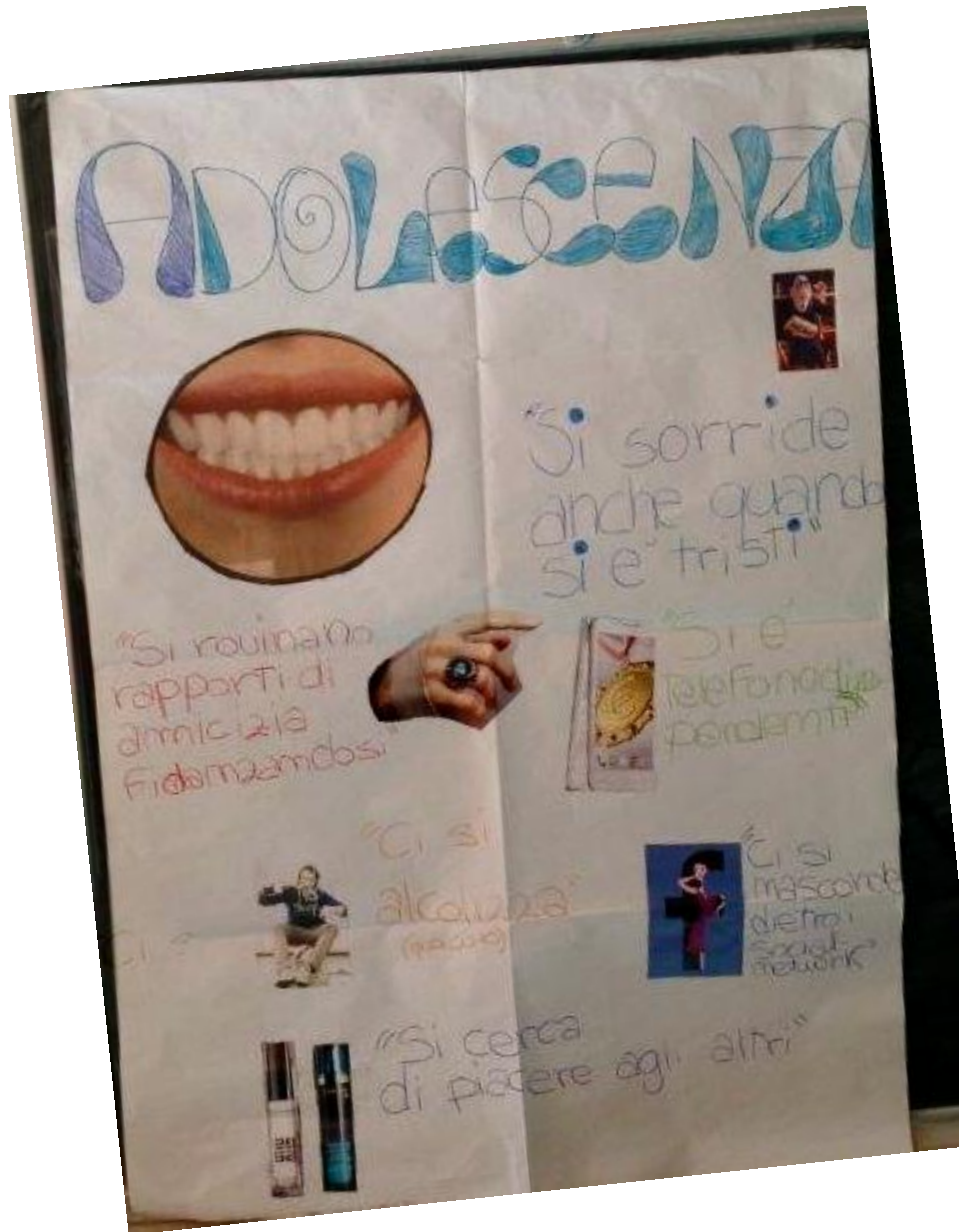

Il lavoro con gli studenti dei cfp

Parole chiave:

Rischio

Violenza e legalità

Dipendenze

Sessualità

Consapevolezza

Autostima

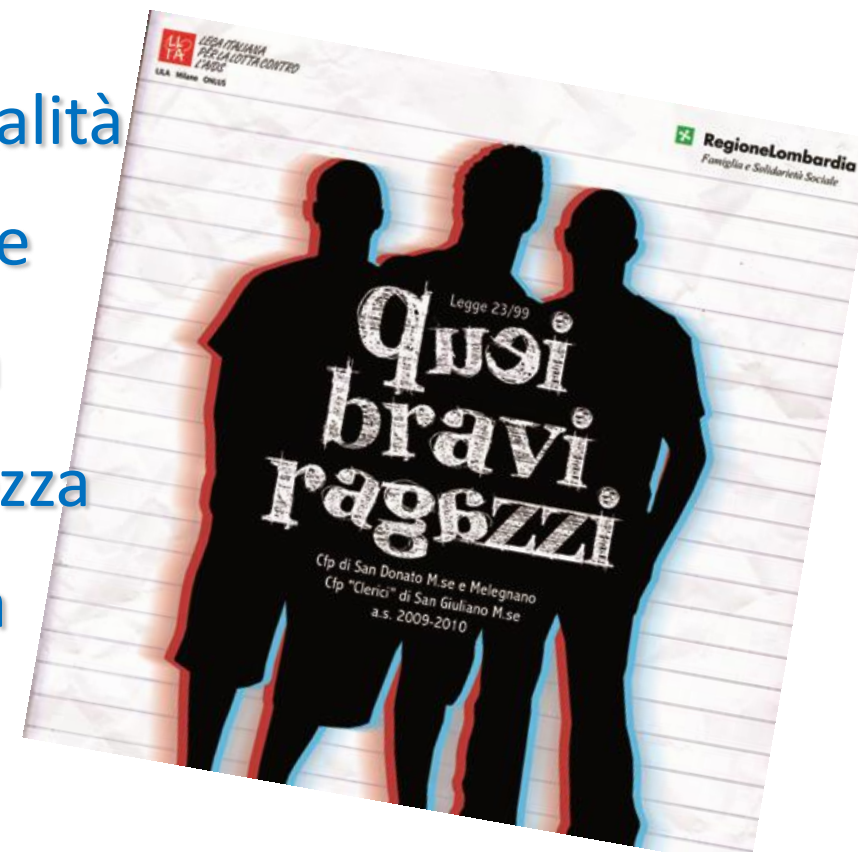

L. 23/99
QUEI bravi RAGAZZI



**LABORATORIO DI
CAPOEIRA**

Sei curioso?
Vuoi vedere e capire di cosa si tratta?

Ti aspettiamo il **28 gennaio**, alle **ore 14.30**
presso il Salone Marchetti di via Parri, a San Donato M.se
(ingresso per la biblioteca, di fianco al Consorzio e al C.A.G.)

Il laboratorio si terrà tutti i giovedì pomeriggio, stesso
posto e stessa ora, fino alla fine dell'anno scolastico

TI ASPETTIAMO!
Andrea, Aurora, Gian Marco, Ilaria, Lella, Sabrina

 LEGA ITALIANA
PER LA LOTTA CONTRO
L'AIDS
LILA Milano ONLUS

 **Regione Lombardia**
Famiglia e Solidarietà Sociale

IRAGAZZI E LE RAGAZZE DEL PROGETTO

Suonati & Stonati
 L. 23/99

VI ASPETTANO IL 7 GIUGNO,

**DALLE ORE 15 IN POI
 DI FIANCO AL CONSORZIO DI SAN DONATO M.SE
 (IN VIA PARRI)**

PER TRASCORRERE INSIEME UN POMERIGGIO

**CON TANTA MUSICA,
 BREAK-DANCE, DANZA HIP-HOP
 E MOLTO ALTRO ANCORA!**

Suonati & Stonati
 L. 23/99

CFP Clerici
 San Giuliano M.se

**1° Meccanici
 A.S. 2007-08**

Gennaio L M M G V S D 1 2 3 4 5 6 7 8 9 10 11 12 13 14 15 16 17 18 19 20 21 22 23 24 25 26 27 28 29 30 31	Febbraio L M M G V S D 1 2 3 4 5 6 7 8 9 10 11 12 13 14 15 16 17 18 19 20 21 22 23 24 25 26 27 28 29	Marzo L M M G V S D 1 2 3 4 5 6 7 8 9 10 11 12 13 14 15 16 14 17 18 19 20 21 22 23 21 24 25 26 27 28 29 30 31	Aprile L M M G V S D 1 2 3 4 5 6 7 8 9 10 11 12 13 14 15 16 17 18 19 20 21 22 23 24 25 26 27 28 29 30
Maggio L M M G V S D 1 2 3 4 5 6 7 8 9 10 11 12 13 14 15 16 17 18 19 20 21 22 23 24 25 26 27 28 29 30 31	Giugno L M M G V S D 1 2 3 4 5 6 7 8 9 10 11 12 13 14 15 16 17 18 19 20 21 22 23 24 25 26 27 28 29 30	Luglio L M M G V S D 1 2 3 4 5 6 7 8 9 10 11 12 13 14 15 16 17 18 19 20 21 22 23 24 25 26 27 28 29 30 31	Agosto L M M G V S D 1 2 3 4 5 6 7 8 9 10 11 12 13 14 15 16 17 18 19 20 21 22 23 24 25 26 27 28 29 30 31
Settembre L M M G V S D 1 2 3 4 5 6 7 8 9 10 11 12 13 14 15 16 17 18 19 20 21 22 23 24 25 26 27 28 29 30	Ottobre L M M G V S D 1 2 3 4 5 6 7 8 9 10 11 12 13 14 15 16 17 18 19 20 21 22 23 24 25 26 27 28 29 30 31	Novembre L M M G V S D 1 2 3 4 5 6 7 8 9 10 11 12 13 14 15 16 17 18 19 20 21 22 23 24 25 26 27 28 29 30 31	Dicembre L M M G V S D 1 2 3 4 5 6 7 8 9 10 11 12 13 1 14 15 16 17 18 19 20 21 22 23 24 25 26 27

 Regione Lombardia
 Famiglia e Solidarietà Sociale

 **LEGA ITALIANA
 PER LA LOTTA CONTRO
 L'AIDS**
 LILA Milano ONLUS

 **agedo**

 **Centri
 ACCOGLIENZA
 PADRI SOMASCHI**

Suonati & Stonati
 L. 23/99

CFP SAN DONATO MIL.SE / CFP CLERICI SAN GIULIANO MIL.SE

a.s. 2007/08

 Regione Lombardia
 Famiglia e Solidarietà Sociale

 **LEGA ITALIANA
 PER LA LOTTA CONTRO
 L'AIDS**
 LILA Milano ONLUS

 **agedo**

 **Centri
 ACCOGLIENZA
 PADRI SOMASCHI**

E per concludere... diamo un po' i numeri!

	Studenti (classi)	n. classi	Studenti (sportelli)	Docenti	Genitori
a.s. 2008-2009 Non Solo Pari Stiamoci Dentro	907	44	38	24	35
a.s. 2009-2010 Quei Bravi Ragazzi	170	9	38	30	--
aa.ss. 2010-2011 e 2011-2012 Non Solo Pari	3832	172	267	184	55
aa.ss. 2010-2011 e 2011-2012 Star Bene a Scuola	--	--	240	440	310
aa.ss. 2012-13 e 2013-14 A Scuola Insieme	729	175	579	608	1089
In sintesi...	8638	453	1162	1286	1489

L'équipe A Scuola Insieme...



...vi ringrazia per l'attenzione!