

L'IRREGOLARITA' DEL SOGGIORNO E L'ESPULSIONE

Possibilità di “regolarizzazione” per i minori

Minori accompagnati:

- inserimento sul permesso di soggiorno di almeno un genitore
- richiesta di tutela al Tribunale Ordinario da parte di un adulto regolare in accordo con i genitori
- richiesta di permesso di soggiorno al Tribunale dei Minori (art.31 comma 3 Testo Unico)

Minori non accompagnati:

- progetto di assistenza per almeno 2 anni, presenza in Italia dai 15 anni, parere positivo del Comitato per il Rimpatrio

Possibilità di “regolarizzazione” degli adulti

- Sanatoria
- Decreto flussi
- Gravidanza (vale anche per i padri se sposati e conviventi)
- Ricongiungimento o coesione familiare
- Richiesta di permesso di soggiorno al Tribunale dei Minori (art.31 comma 3 Testo Unico)
- Protezione sociale (art.18 Testo Unico)
- Richiesta di asilo politico o permesso di soggiorno per motivi umanitari

L'espulsione

- Espulsione amministrativa
- Espulsione come misura di sicurezza
- Espulsione come sanzione sostitutiva o alternativa alla detenzione

L'espulsione amministrativa

Decreto del Ministro dell'Interno per motivi di ordine pubblico e sicurezza dello Stato

E' possibile fare ricorso al T.A.R. del Lazio entro 60 giorni

L'espulsione amministrativa

Decreto del Prefetto:

- se il soggetto è pericoloso
- se si è sottratto ai controlli di frontiera
- se non ha reso la dichiarazione di presenza o non ha chiesto il permesso di soggiorno entro 8 giorni dall'ingresso
- se non ha chiesto il rinnovo del permesso di soggiorno entro 60 giorni dalla scadenza
- se il permesso di soggiorno è stato revocato

E' possibile fare ricorso al Giudice di Pace entro 60 giorni

L'esecuzione dell'espulsione

Decreto del Questore:

- accompagnamento alla frontiera o ordine di lasciare il territorio entro 5 giorni
- intimazione a lasciare il territorio entro 15 giorni (solo nel caso di mancata richiesta di rinnovo)
- trattenimento presso il Centro di Permanenza Temporanea-CPT per un massimo di 60 giorni per:
 - ✓ *soccorso allo straniero*
 - ✓ *accertamento di identità e nazionalità*
 - ✓ *acquisizione dei documenti di viaggio*

Divieti di espulsione

- minori di anni 18
- donne in gravidanza fino a 6 mesi dopo il parto
- conviventi con parenti entro il 2° grado di nazionalità italiana
- cittadini stranieri che nel loro Stato possono essere oggetto di persecuzione o discriminazione

Schema riepilogativo: provvedimenti

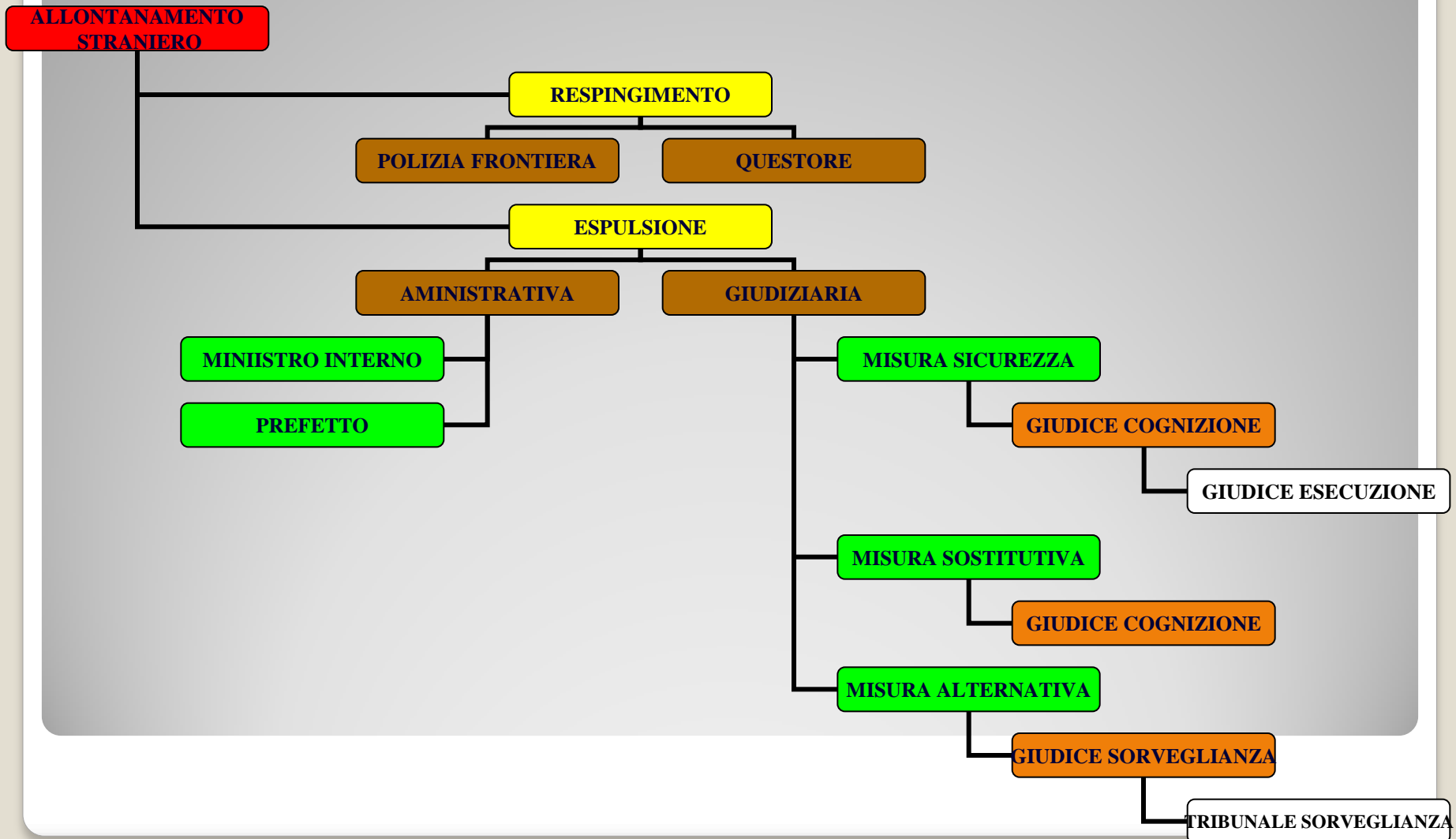

Schema riepilogativo: esecuzione

MODALITA' ESECUTIVE

